

ШАЛЬ КОРОЛЕВА РОЗ – 1ЧАСТЬ

Работа Натальи Ковальчук.



Ниточки : Силк Мохер Лана Гатто (212м в 25 гр).

Израсходовано – 5,5 моточка.

Размер 172см на 78см.

Спицы № 2.

Шаль связана по салфетке из журнала Meyers Strickschrift 1401 на 4 рапортах.

170 рядов.

НАЧИНАЕМ ВЯЗАТЬ ШАЛЬ С ЛЕНТОЧКИ.

На спицы набрать 10 петель (6 петель ленточки + 4 петли тело шали).

Условные обозначения (схема составлена на tamica.ru):

- X - 1 п. платочной вязки
- - изнаночная петля
- V - лицевая скрещенная из перемычки
- | - лицевая петля
- λ - 2 п. вместе лиц. с наклоном влево
- - накид
- Λ - 2 п. вместе лиц. с наклоном вправо
- ⌘ - лиц. скрещенная
- ⤴ - 3 п. вместе лицевой
- ⤵² - 2 петли из одной петли
- ⤴ - 3 п. вместе лиц. с наклоном влево
- ⤵ - 3 п. вместе лиц. с наклоном вправо

СХЕМА 1.

Даны петли ленточки. Раппорт провязать 3 раза.



СХЕМА 2.

Раппорт провязать 3 раза.

1 часть

48 47 46 45 44 43 42 41 40 39 38 37 36 35 34 33 32 31 30 29 28 27 26 25 24 23 22 21 20 19 18 17 16 15 14 13 12 11 10 9 8 7 6 5 4 3 2 1

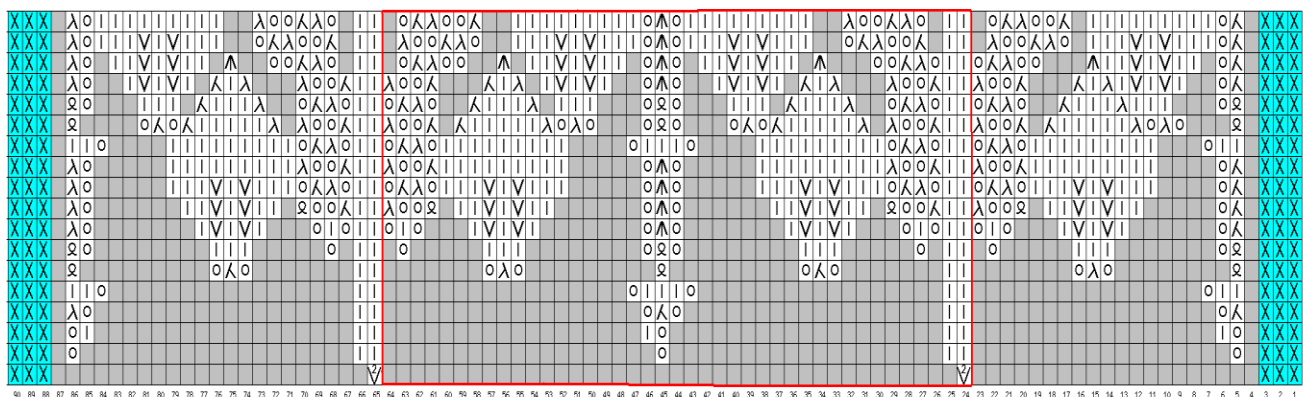
91	90	89	88	87	86	85	84	83	82	81	80	79	78	77	76	75	74	73	72	71	70	69	68	67	66	65	64	63	62	61	60	59	58	57	56	55	54	53	52	51	50	49	48	47	46	45	44	43	42	41	40	39	38	37	36	35	34	33	32	31	30	29	28	27	26	25	24	23	22	21	20	19	18	17	16	15	14	13	12	11	10	9	8	7	6	5	4	3	2	1
----	----	----	----	----	----	----	----	----	----	----	----	----	----	----	----	----	----	----	----	----	----	----	----	----	----	----	----	----	----	----	----	----	----	----	----	----	----	----	----	----	----	----	----	----	----	----	----	----	----	----	----	----	----	----	----	----	----	----	----	----	----	----	----	----	----	----	----	----	----	----	----	----	----	----	----	----	----	----	----	----	----	---	---	---	---	---	---	---	---	---

51 50 49 48 47 46 45 44 43 42 41 40 39 38 37 36 35 34 33 32 31 30 29 28 27 26 25 24 23 22 21 20 19 18 17 16 15 14 13 12 11 10 9 8 7 6 5 4 3 2

1 часть.

56 55 54 53 52 51 50 49 48 47 46 45 44 43 42 41 40 39 38 37 36 35 34 33 32 31 30 29 28 27 26 25 24 23 22 21 20 19 18 17 16 15 14 13 12 11 10 9 8 7 6 5 4 3 2 1

2 часть

69 88 87 86 85 84 83 82 81 80 79 78 77 76 75 74 73 72 71 70 69 68 67 66 65 64 63 62 61 60 59 58 57 56 55 54 53 52 51 50 49 48 47 46 45 44 43 42 41 40 39 38 37 36 35 34 33 32 31 30 29 28 27 26 25 24 23 22 21 20 19 18 17 16 15 14 13 12 11 10 9 8 7 6 5 4 3 2

3 часть

54 53 52 51 50 49 48 47 46 45 44 43 42 41 40 39 38 37 36 35 34 33 32 31 30 29 28 27 26 25 24 23 22 21 20 19 18 17 16 15 14 13 12 11 10 9 8 7 6 5 4 3 2 1

CXEMA 4.

Раппорт провязать 3 раза.

1 часть

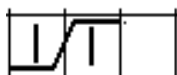

2 ЛИЦЕВЫЕ ПЕРЕКРЕЩЕННЫЕ ИЛИ КОСИЧКА ИЗ ДВУХ ЛИЦЕВЫХ

51	50	49	48	47	46	45	44	43	42	41	40	39	38	37	36	35	34	33	32	31	30	29	28	27	26	25	24	23	22	21	20	19	18	17	16	15	14	13	12	11	10	9	8	7	6	5	4	3	2	1
----	----	----	----	----	----	----	----	----	----	----	----	----	----	----	----	----	----	----	----	----	----	----	----	----	----	----	----	----	----	----	----	----	----	----	----	----	----	----	----	----	----	---	---	---	---	---	---	---	---	---

[illegible][illegible][illegible]