



## HANDSTULPEN

**Größe:** 18 cm Umfang, 21 cm lang

**Material:** Lana Grossa-Qualität „Landlust-Soft-Tweed 180“ (100% Schurwolle (Merino), LL ca. 180 m/50 g), **50 g** in Pistazie Meliert (**Fb 122**); 1 Nadelspiel Nr. 3, 1 Hilfs- oder Zopfnadel.

**Rippenmuster:** 2 M re, 2 M li im Wechsel str.

## Modell 08

**Zopfmuster:** Lt. Strickschrift in Rd str. Es sind nur die Muster-Rd gezeichnet, diese von re nach li lesen. In den nicht gezeichneten Zwischen-Rd die M str., wie sie erscheinen. Die Rd a entspricht dem Rippenmuster. In der Breite die 28 M über die 1. und 2. Nd. str., über die 3. und 4. Nd weiter im Rippenmuster arb. In der Höhe die 1. – 12. Rd 3x str.

**Maschenprobe:** 31 M und 36 R im Zopfmuster mit Nd. Nr. 3 = 10 x 10 cm.

**Linke Handstulpe:** 56 M mit Nadelspiel Nr. 3 anschlagen, M gleichmäßig auf 4 Nd. verteilen – je 14 M pro Nd. – zur Rd schließen. Den Rd-Beginn markieren, er liegt zwischen der 1. und 4. Nd. Im Rippenmuster str., dabei mit 1 M li, 2 M re beginnen und die Rd mit 2 M re, 1 M li beenden.

Nach 10 cm = 36 Rd in folg. Einteilung weiterstr.: über die M der 1. und 2. Nd. im Zopfmuster und über die M der 3. und 4. Nd. weiter im Rippenmuster str. Gleichzeitig nach der 6. Rd des Zopfmusters den Daumenspickel beginnen.

**Daumenspickel:** In der 7. Rd des Zopfmusters für den Daumenspickel nach der 1. M der 1. Nd. und vor



der letzten M der 4. Nd. je 1 M re verschränkt aus dem Quersfaden herausstr. Dann in jeder 3. Rd noch 7x nach der letzten Zunahme bei der 1. Nd. und vor der letzten Zunahme bei der 4. Nd. je 1 M zun. = 18 Spickel-M. Die zugenommenen M musterbedingt re verschränkt bzw. li verschränkt arb. = 72 M.

Noch 3 Rd mustergemäß weiterstr., dann die 18 Spickel-M stilllegen.

Über die restl. 54 M mustergemäß weiterstr., dabei am Daumenspickel in der nächsten Rd 2 M neu anschlagen = 56 M. Diese 2 M bilden den Steg. Mustergemäß weiterstr. Nach 10 cm = 36 Rd im Zopfmuster über alle M noch 5 Rd in Rippenmuster str., dann alle M abk., wie sie erscheinen.

**Daumen:** Die M des Daumenspickels wieder aufnehmen und zusätzlich aus dem Steg 2 M auffassen = 20 M. Zur Rd schließen und im Rippenmuster in Rd str., dabei die neu aufgefassten 2 M ins Rippenmuster integrieren. Nach 4 Rd alle M locker abk.

**Rechte Handstulpe:** Gegengleich zur li Handstulpe str. Der Daumenspickel wird vor der letzten M der 2. Nd. und nach der 1. M der 3. Nd. begonnen.

**Ausarbeiten:** Die Handstulpen spannen, anfeuchten und trocknen lassen. Alle Fäden vernähen.

## Strickschrift

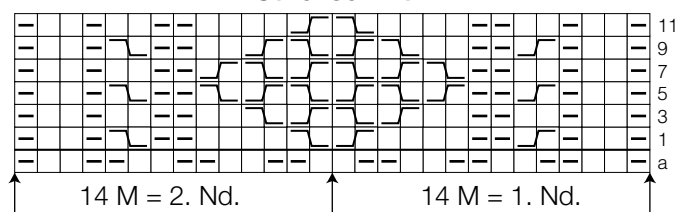

## Zeichenerklärung:

- ☐ = 1 re M
- ☒ = 1 li M
- ☐ = 1 M auf eine Hilfsnadel hinter die Arbeit legen, 1 M re str., dann die M der Hilfsnadel re str.
- ☐ = 1 M auf eine Hilfsnadel vor die Arbeit legen, 1 M re str., dann die M der Hilfsnadel re str.

## Allgemeine Hinweise

### Maschenprobe

Machen Sie eine Maschenprobe! Stricken Sie dafür ein 12 x 12 cm großes Stück im Muster Ihres ausgesuchten Modells. Danach zählen Sie Maschen und Reihen im Bereich 10 x 10 cm aus. Sind es weniger Maschen als in der Anleitung angegeben: Stricken Sie fester oder nehmen Sie dünnere Nadeln (1/2 bis ganze Nadelstärke). Haben Sie mehr Maschen gezählt: Versuchen Sie, lockerer zu stricken beziehungsweise nehmen Sie dickere Nadeln.

**Bitte beachten Sie:** Strickarbeiten fallen unterschiedlich aus. Daher sind die Maschenproben-Angaben auf den Bänderolen der Wolle nicht als verbindlich anzusehen. Außerdem werden diese immer auf der Basis glatt rechts erstellt. Für eine perfekte Arbeit ist daher die Maschenprobe im gewünschten Muster ein Muss. Damit Ihr Wunschmodell nicht nur schön aussieht, sondern auch passt!

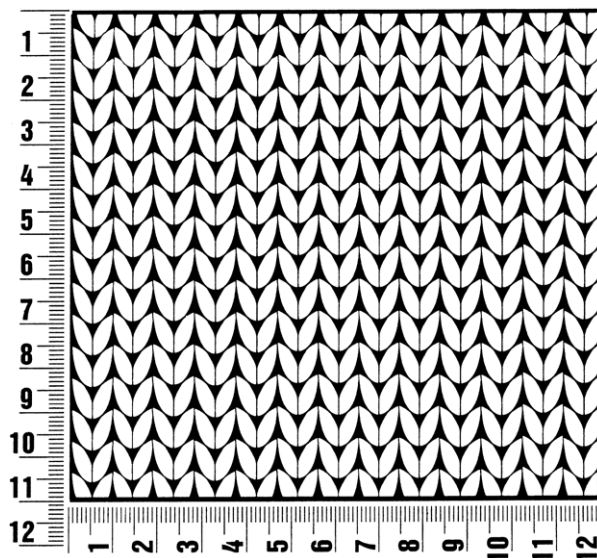

### Abkürzungen

**abgeh.** = abgehoben  
**abh.** = abheben  
**abk.** = abketten  
**abn.** = abnehmen  
**arb.** = arbeiten  
**abw.** = abwechselnd  
**beids.** = beidseitig

**Fb** = Farbe  
**fe M** = feste Masche  
**folg.** = folgende  
**Kettm** = Kettmasche  
**Lftm** = Luftmasche  
**li** = links  
**lt.** = laut

**M** = Masche  
**mittl.** = mittleren  
**MS** = Mustersatz  
**Nd.** = Nadel  
**R** = Reihe  
**Rd** = Runde  
**re** = rechts

**restl.** = restliche  
**Stb** = Stäbchen  
**str.** = stricken  
**U** = Umschlag  
**wdh.** = wiederholen  
**zun.** = zunehmen  
**zusstr.** = zusammenstricken



### Landlust-Soft-Tweed

Unser klassisch verzwirnter Tweed besteht aus einem sehr weichen Schurwoll-Streichgarn und hat mehrfarbige Noppen.

Das Garn ist in verschiedenen Farben und zwei Lauflängen (90 m und 180 m) erhältlich.

Sie können das Garn im Landlust-Shop unter [shop.landlust.de](http://shop.landlust.de) bestellen oder über den qualifizierten Fachhandel beziehen.

Eine Übersicht dieser Geschäfte finden Sie unter [www.lanagrossa.de/Bezugsquellen](http://www.lanagrossa.de/Bezugsquellen)

Oder Sie bestellen telefonisch unter 0 25 01/8 01 31 80.