СПЕЦИАЛЬНЫЙ ВЫПУСК

САБРИНА

№ 2 (10) • 2006

Вязаная мода

КОЛЛЕКЦИЯ ОДЕЖДЫ ОСЕНЬ–ЗИМА





ISSN 1815-5464

ДОРОГИЕ ЧИТАТЕЛЬНИЦЫ!

В этом номере журнала мы представляем коллекцию вязаной одежды сезона ОСЕНЬ–ЗИМА, созданную теми и для тех, кто предпочитает в моде особый, индивидуальный стиль – элегантный и несколько экстравагантный, вобравший в себя все лучшее из истории моды, отличающийся смелыми решениями и нетрадиционной цветовой гаммой. Тенденции моды в наступившем осенне-зимнем сезоне определяют такие составляющие, как романтизм, элегантность с налетом авангардизма, фольклорные традиции и некоторая загадочность. Мы приглашаем вас совершить путешествие по мировым столицам моды вместе с модельерами, которые создали эту коллекцию из пряжи GEDIFRA.

Главный редактор ГАЛИНА МЕДНИКОВА









Париж

Ни один другой город не является символом романтики в такой степени, как Париж – город моды, искусства и любви. Романтический дизайн, эффектная стилизация и настоящий французский шик соблазняют – эти модели хочется связать и носить.





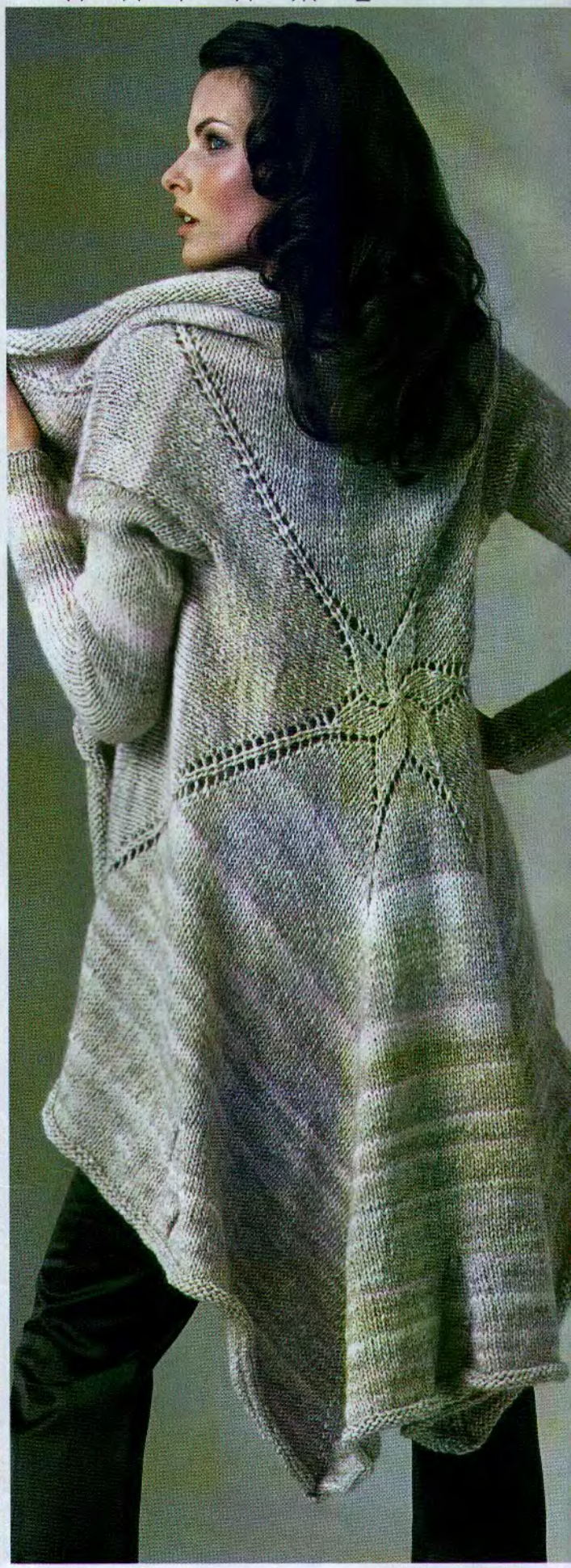


3

4




5

6 Москва

Город – с богатейшим культурным наследием и древними традициями, которые сохранились вопреки бурному развитию цивилизации. Элементы царской роскоши, яркая расцветка и декор народного костюма находят свое воплощение в моде.




7


8


9



Нью-Йорк

Этот город является центром и конгломератом различных направлений моды, которая включает тенденции 40-х (Марлен Дитрих), 50-х (классические костюмы Диора) и 80-х годов (деловые костюмы). Нью-Йорк – это космополитизм, авангард и элегантность.

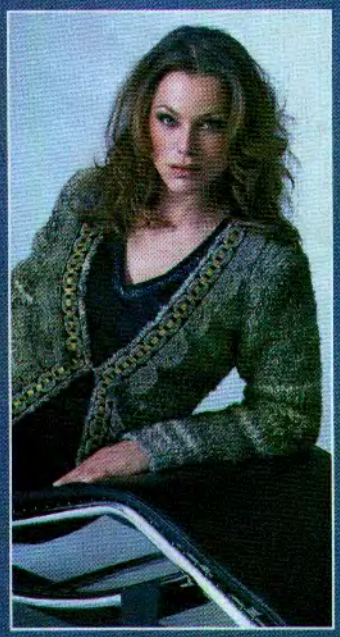



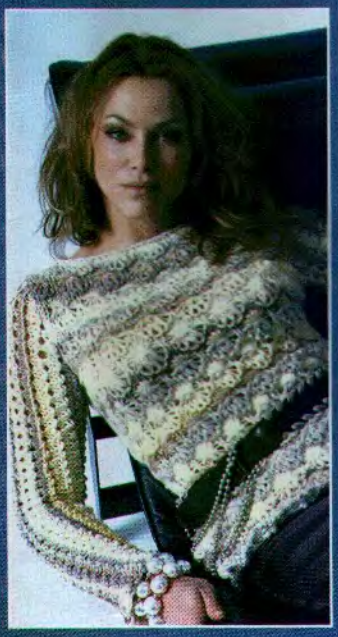

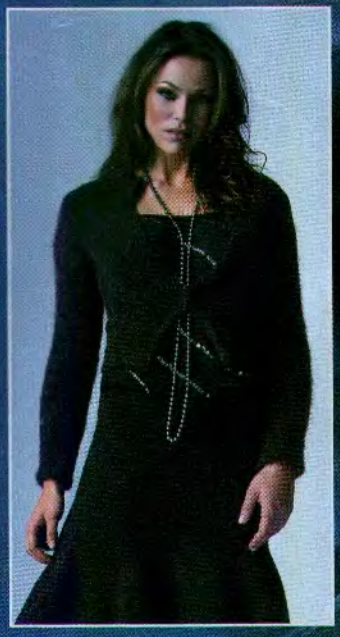



12





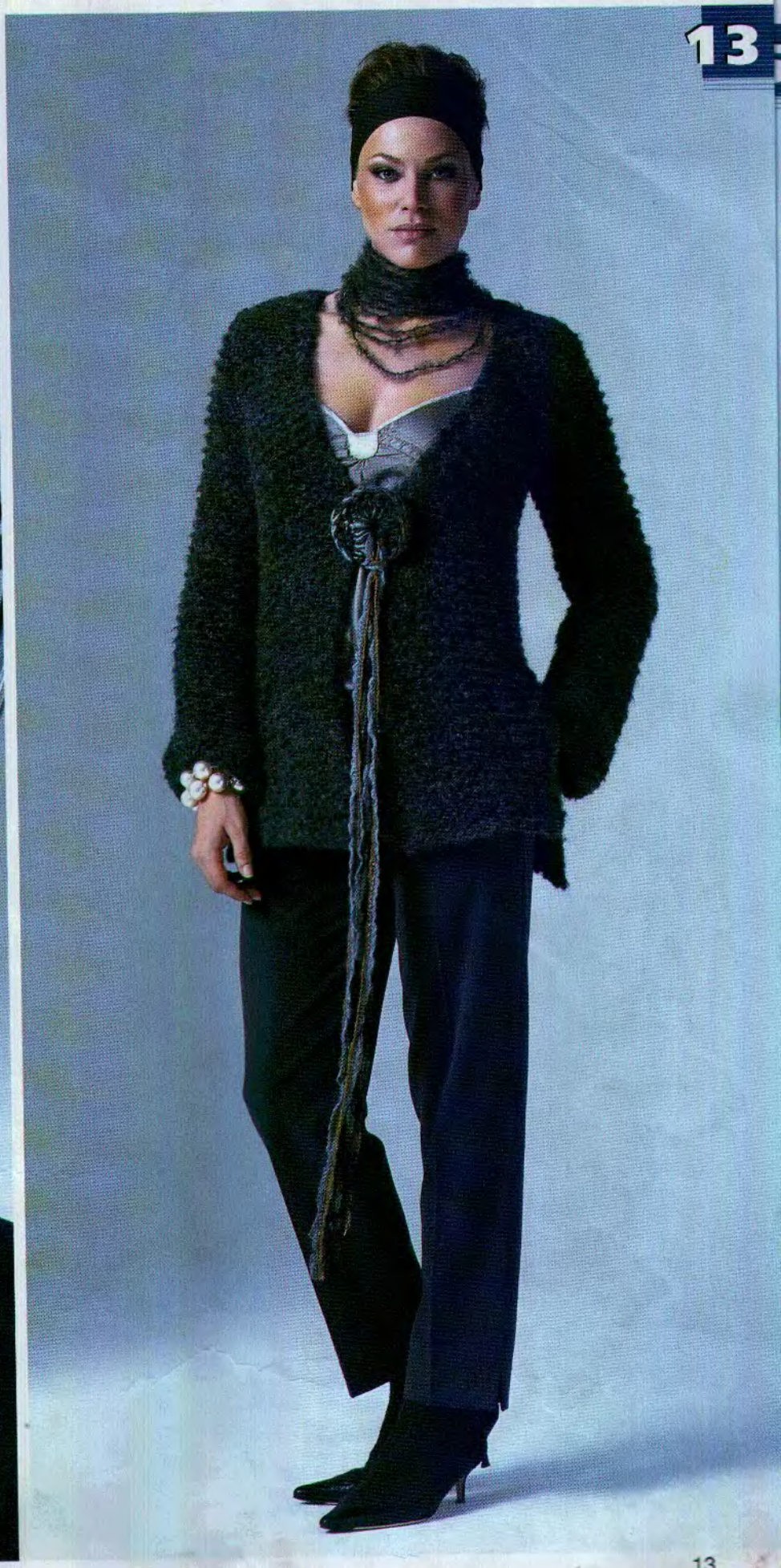

14




15

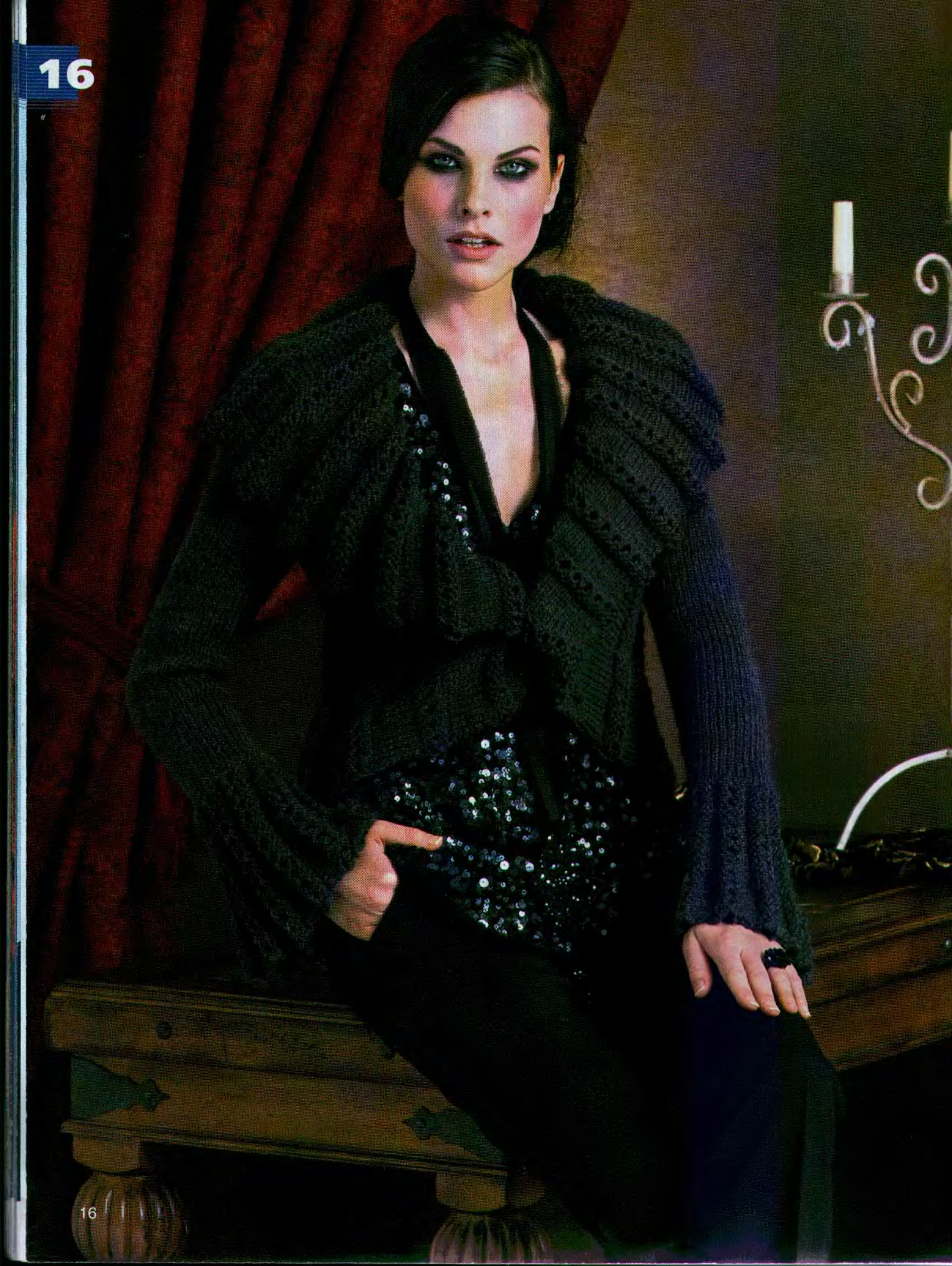

Рим

«Рим неописуемо красив...» (слова героини Одри Хепберн из фильма «Римские каникулы»). Рим – во власти эзотерических влияний: здесь господствуют таинственные, мистические темные тона. Благодаря этому возникают провокационный дизайн и неординарные модели.











17


18


19

САБРИНА ИНСТРУКЦИИ
СПЕЦИАЛЬНЫЙ ВЫПУСК №2(10)•2006

ЕСЛИ У ВАС ВОЗНИКЛИ ВОПРОСЫ ПО ВЯЗАНИЮ МОДЕЛЕЙ,
представленных в журналах издательского дома «ЭДИПРЕСС-КОНЛИГА», их можно задать по телефону
(495) 443-3666
вторник, четверг, пятница с 11-00 до 17-00,
понедельник, среда с 11-00 до 14-00 (по московскому времени)

ТАБЛИЦА РАЗМЕРОВ

Отличающиеся данные для 3 размеров стоят перед скобками, в скобках и после скобок. Если приведена только одна цифра, она относится ко всем размерам.

Размер	34	36	38	40	42	44	46	48	50	52	54
Обхват груди	82	84	88	92	96	100	104	108	112	116	120
Обхват талии	62	64	68	72	77	82	87	92	97	102	107
Обхват бедер	88	90	94	98	102	106	110	114	118	122	126

1 Пуловер с рюшами

РАЗМЕРЫ: 34 (36/38)

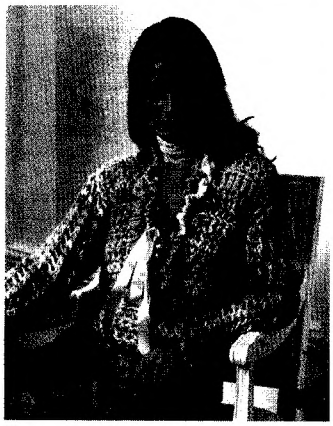

Вам потребуется: 600 (700) г меланжевой пряжи Chandra (72% полиакрила, 25% шерсти, 3% полиамида, 70 м/50 г); крючок № 8 и № 12; спицы № 7–8; сатиновая лента **длиной 150** см и шириной 2,5 см.

Внимание! Пуловер **вяжется нитью** в 2 сложения.

Узор, связанный крючком: каждый ряд ст. с/н начинать с 2 возд. п. вместо 1-го ст. с/н, каждый ряд ст. б/н начинать с 1 возд. п. вместо 1-го ст. б/н. 1-й р. (изн. р.): вязать ст. с/н, постоянно вводя крючок под нижнюю (дальнюю) полупетлю цепочки. 2-й и 3-й р.: вязать ст. б/н. 4-й р.: вязать ст. с/н, постоянно вводя крючок под нижнюю полупетлю ст. б/н предыдущего ряда. 5-й – 8-й р.: вязать ст. б/н, при этом в 5-м р. крючок вводить под верхнюю полупетлю. 9-й р.: вязать ст. с/н. 10-й р.: вязать ст. б/н. 11-й р.: вязать ст. с/н. 12-й – 14-й р.: вязать ст. б/н. 15-й р.: вязать ст. с/н. 16-й р.: вязать ст. с/н, постоянно вводя крючок под нижнюю полупетлю ст. с/н предыдущего ряда. 17-й р.: вязать ст. б/н. 18-й р.: вязать ст. с/н. 19-й р.: вязать ст. б/н, постоянно вводя крючок под верхнюю полупетлю ст. с/н предыдущего ряда. 20-й – 24-й (26-й) р.: вязать ст. б/н.

Ажурный узор: четное число петель. 1-й р.: кром., * накид, 2 п. провязать вместе лиц. скрещ., повторять от *, кром. 2-й р.: кром., * 2 п. провязать вместе изн., накид, повторять от *, кром. Повторять 1-й и 2-й р.

Внимание! Отдельные петли после или до кром. провязать лиц. гладью, для того чтобы при выполнении убавок узор не смещался.

Узор для рюш: вязать в 1 нить. Связать цепочку из возд. п. + 2 возд. п. для подъема. 1-й р.: свободно вязать ст. б/н, 1-й ст. б/н связать в 3-ю возд. п. от крючка, 1 возд. п., работу повернуть. 2-й р.: связать 1 ст. б/н под верхнюю полупетлю 1-го ст. б/н, * для петельки связать 4 возд. п., 1 ст. б/н под верхнюю полупетлю следующего ст. б/н, повторять от *, 1 возд. п., работу повернуть. 3-й р.: вязать ст. б/н, вводя крючок под свободную петлю на 2 р. ниже, и также вязать свободно. После 1-го р. повторять 2-й и 3-й р.

Плотность вязания. Узор, связанный крючком, нить в 2 сложения: 5 п. = 10 см в ширину, 24 р. = 50 см, 26 р. = 53 см в высоту; ажурный узор, нить в 2 сложения: 6 п. и 9 р. = 10 х 10 см.

Спинка: крючком № 12 нитью в 2 сложения связать цепочку из 18 (20) возд. п. + 2 возд. п. для подъема, затем выполнять узор. На высоте 50 (53) см работу закончить.

Перед: крючком № 12 нитью в 2 сложения связать цепочку из 19 (21) возд. п. + 2 возд. п. для подъема. Далее выполнять узор. На высоте 22 (25) см среднюю петлю оставить непровязанной и обе стороны на 9 (10) п. закончить раздельно. При этом по вырезу горловины через следующие 10 см оставить непровязанной еще 1 п. или, соответственно, связать по вырезу горловины 2 п. вместе = 8 (9) п. На высоте 50 (53) см от наборного края работу закончить.

Рукава: вязать сверху вниз. Нитью в 2 сложения связать цепочку из 24 (26) возд. п. и связать 1 изн. р. изн. п., после чего вязать ажурным узором. При этом для скоса рукава закрыть с обеих сторон в каждом 10-м р. 3 х 1 п. = 18 (20) п. На высоте 50 см все петли закрыть.

Рюш по вырезу горловины (2 детали): связать цепочку из 28 возд. п. + 2 п. для подъема, затем 4 р. узором для рюша. После этого связать 1 возд. п., работу повернуть и на 18 п. связать еще 2 р. узором для рюш.

Рюш для рукавов (2 детали): связать цепочку из 21 (24) возд. п. + 2 п. для подъема и вязать узором для рюш 4 р.

Сборка: детали расправить, слегка увлажнить и дать им высохнуть. Выполнить плечевые швы; по низу рукавов пришить рюши, рюши для выреза горловины пришить по правому и левому краям выреза от середины спинки до уголка выреза переда, при этом детали рюш шириной 6 р. пришить к нижней части выреза переда. Рукава вшить, затем выполнить швы рукавов и боковые швы. Через нижнюю часть рюша продеть сатиновую ленту и завязать спереди на бант.



2 Жакет-пончо

РАЗМЕРЫ: 34–40



Вам потребуется: 700 г меланжевой пряжи Fashion Trend Surprise (51% шерсти, 49% полиакрила, 90 м/50 г); прямые спицы № 6, набор из 5 спиц № 6; круговые спицы различной длины № 6.

Лицевая гладь: лиц. р. – лиц. п., изн. р. – изн. п.; в круговых р. вязать лиц.

Розетка, прибавления и ажурный узор: вязать по схемам, на которых приведены нечетные круговые р., в четных круговых р. все петли и накиды вязать лиц., в изн. р. все петли и накиды вязать изн.

Плотность вязания: 13 п. и 19 р./круговых р. = 10 х 10 см.

Перед и спинка: на 3 спицы из набора набрать по 2 п. (= 6 п.) и связать 1 круговой р. лиц. Далее вязать по схеме розетки 6 раз раппорт из 1 п., при этом на каждой спице связать 2 раза раппорт. После 17-го р. на каждой спице по 20 п. (= всего 60 п.) После 18-го кругового р. последние 6 п. каждой спицы перевести на следующую спицу (см. также выделенные серым цветом ряды на схемах прибавлений), затем выполнять прибавления. Для этого провязать на 1-й спице по 10 п. для правой и левой половинок спинки, на следующих 2 спицах выполнить 4 раза раппорт (10 п.). При этом прибавить по схеме в 2 раппортах детали спинки на 1 спице в 4 круговых р. по 6 п., в 4 остальных раппортах прибавить в каждом 2-м круговом р. по 2 п. Прибавления продолжать выполнять таким образом до конца работы. Достигнув определенного числа петель, перевести их на круговые спицы, отмечая цветной нитью начало и конец детали спинки, а также отдельные раппорты остальных деталей. Одновременно на высоте примерно 18 см от середины розетки, или через 34 круговых р. (на спицах всего 148 п., т. е. 2 раза по 22 п. для спинки и 4 раза по 26 п. для остальных раппортов), разделить работу для пройм и сначала связать 19 см (= 36 р.) прямо только на 44 п. спинки, после чего снова через 4 р. прибавить 6 п. (= 98 п. после 36-го р.) Спинку отложить. Теперь провязать 36 р.

на остальных 104 п., выполняя прибавления в каждом лиц. р. (= 248 п. после 36-го р.) После этого снова вязать круговыми р. = 346 п., выполняя прибавления, как прежде. Кроме того, через 2 круговых р. в 4 местах вязать ажурный узор по схеме. Для этого провязать петли спинки, затем 4 раза на первых 2 п. следующих раппортов начинать с накида ажурный узор и вязать его, как обозначено на схеме; в каждом ажурном узоре дополнительно прибавляется по 11 п. Примерно через 53 см от середины розетки (= после 28-го кругового р. ажурного узора или через 30 круговых р. от конца пройм на спинке будет 2 раза по 72 п. = 144 п., в 4 раппортах остальных деталей – по 103 п. (= 412 п. или всего 556 п.) Теперь на всех петлях провязать изн. еще 3 круговых р. и закрыть их изн.

Рукава: набрать 32 п. и связать 1 изн. р. изнаночными, затем вязать лиц. гладью. Для скосов рукава прибавить с обеих сторон чврез 36 р. 1 х 1 п., затем в каждом 10-м р. 3 х 1, в каждом 8-м р. 3 х 1 п. и в каждом 4-м р. 4 х 1 п. = 54 п. На высоте 60 см от наборного края все петли закрыть.

Сборка: детали расправить, слегка увлажнить и дать им высохнуть. Выполнить швы рукавов и вшить рукава.

Условные обозначения

□ = *1 лиц.*

⊞ = *вывязать из поперечной нити 1 лиц. скрещ.*

⊙ = *накид*

◪ = *провязать 2 п. вместе лиц.*

◧ = *1 протяжка (снять 1 п. как лиц., 1 лиц. и протянуть ее через снятую петлю)*

◩ = *снять 1 п. как лиц., провязать 2 п. вместе лиц. и протянуть эту петлю через снятую*

Ажурный узор

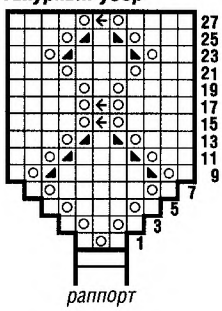

раппорт

Розетка

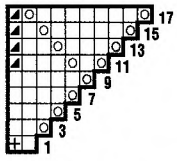

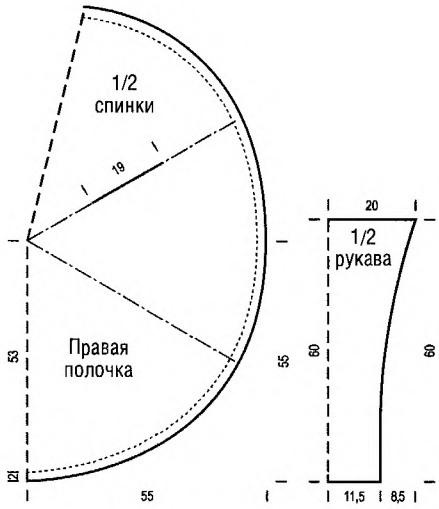

Схемы прибавлений

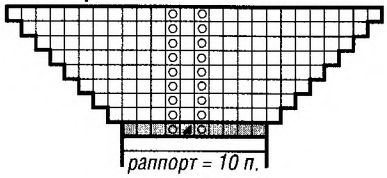

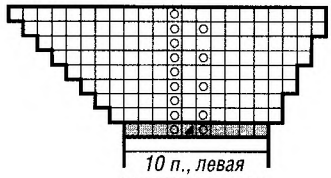

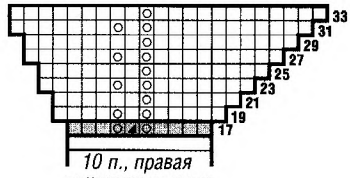

3 Бежевый жакет

РАЗМЕРЫ: 36–40 (42–46)



Вам потребуется: 750 (800) г бежевой пряжи Belisana (70% королевского мохера, 15% шерсти, 15% полиамида, 115 м/50 г); спицы № 3, № 7 и № 9; длинные круговые спицы № 9.

Лицевая гладь: лиц. р. – лиц. п., изн. р. – изн. п.

Патентный узор, лиц. и изн. р. (нечетное число петель). 1-й р. (изн. р.): кром., 1 лиц., * 1 п. снять с накидом как изн., 1 лиц., повторять от *, кром. 2-й р.: кром., 1 п. снять с накидом как изн., * петлю с накидом провязать вместе лиц., 1 п. снять с накидом как изн., повторять от *, кром. 3-й р.: кром., петлю с накидом провязать вместе лиц., * 1 п. снять с накидом как изн., петлю с накидом провязать вместе лиц., повторять от *, кром. Повторять 2-й и 3-й р.

Патентный узор, круговые р. (четное число петель). 1-й круговой р.: * 1 п. снять с накидом как изн., 1 изн., повторять от *. 2-й круговой р.: * петлю с накидом провязать вместе лиц., 1 п. снять с накидом как изн., повторять от *. 3-й круговой р.: * 1 п. снять с накидом как изн., петлю с накидом провязать вместе изн., повторять от *. Повторять 2-й и 3-й р.

Плотность вязания. Лиц. гладь, спицы № 7: 11–12 п. и 15 р. = 10 х 10 см; патентный узор, спицы № 9: 9 п. и 18 р. = 10 х 10 см.

Внимание! Жакет вязать нитью в 2 сложения.

Спинка: на спицы № 7 набрать 59 (67) п. и связать 1 изн. р. изнаночными, затем вязать лиц. гладью, закрывая для приталивания с обеих сторон в каждом 10-м р. 3 х 1 п.; для этого в начале ряда после кром. снять 1 п. как лиц., 1 лиц. и протянуть ее через снятую петлю; провязать ряд до последних 3 п., провязать 2 п. вместе лиц., кром. = 53 (61) п. На высоте 28 см от наборного края прибавить с обеих сторон 1 х 1 п., затем в каждом 8-м р. 2 х 1 п. = 59 (67) п. На высоте 46 (44) см закрыть с обеих сторон для пройм 1 х 3 п., затем в каждом 2-м р. 3 х 1 п. = 47 (55) п. На высоте 62 см от наборного края для выреза горловины закрыть прямо средние 23 п. и с обеих сторон от них через 2 р. еще 1 х 2 п. Одновременно на высоте 64 см закрыть с обеих сторон для скосов плеча в каждом 2-м р. 2 х 5 п. (2 х 7 п.) На общей высоте 66 см все петли закрыть.

Левая полочка: на спицы № 7 набрать 4 (8) п. и связать 1 изн. р. изнаночными, затем вязать лиц. гладью, при этом для переднего закругления с левого края в каждом 2-м р. снова набрать 1 х 3, 7 х 2 и 4 х 1 п. Одновременно с правого края закрыть для приталивания в каждом 10-м р. 3 х 1 п. = 22 (26) п. На высоте 28 см от наборного края выполнить боковой скос и на высоте 46 (44) см связать пройму, как для спинки, и одновременно на высоте 42 см убавить для скоса выреза горловины 1 х 1 п., затем в каждом 4-м р. 8 х 1 п. Для этого провязать ряд до последних 3 п., провязать 2 п. вместе лиц. и кром. На высоте 64 см связать скосы плеча, как для спинки.

Правая полочка: вязать в зеркальном отражении. Для убавления скоса выреза горловины после кром. снять 1 п. как лиц., 1 лиц. и протянуть ее через снятую петлю.

Рукава: на спицы № 9 набрать 39 (43) п. и * связать патентным узором 11 см = 20 р., затем спицами № 3 2 см лиц. гладью = 6 р., от * повторить 3 раза, работу закончить спицами № 9 патентным узором. Полосы лиц. гладью всегда начинать вязать с изнаночного ряда и заканчивать лицевым рядом. На высоте 59 см закрыть с обеих сторон для оката рукава 1 х 3, затем в каждом 2-м р. – 1 х 2, 7 х 1 и 1 х 2 п. Через 70 см от наборного края оставшиеся 11 (15) п. закрыть прямо.

Сборка: детали расправить, слегка увлажнить и дать им высохнуть. Выполнить все швы, вшить рукава. Для планки набрать на круговые спицы 252 (266) п.: по нижнему краю спинки – 42 (48) п., по закруглениям – по 25 (29) п., по прямым передним сторонам – по 26 п., по скосам выреза горловины полочек – по 42 п. и по вырезу горловины спинки – 24 п. Вязать патентным узором круговыми рядами 18 см, затем все петли свободно закрыть.

Внимание! Планку можно связать так же из 2 частей лиц. и изн. р. Для этого начинать набирать петли снизу от середины спинки и заканчивать в середине выреза горловины спинки (по 127 (135) п. для каждой планки). Боковые стороны планок сшить; шов внизу спинки выполнить с изн., по горловине спинки – с лиц. стороны.

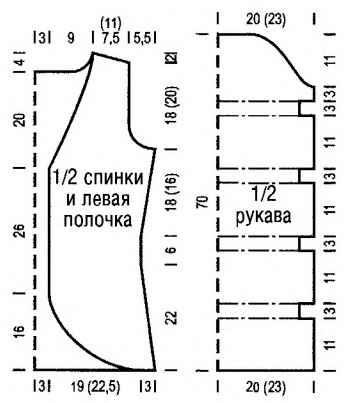

4 Пуловер с вышитыми цветами

РАЗМЕРЫ: 34/36 (38/40) 42/44

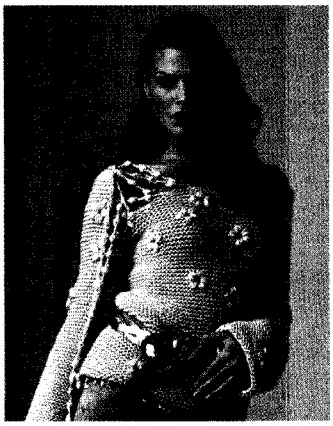

Вам потребуется: 600 (650) 700 г бежевой пряжи Akona (50% шерсти, 30% полиамида, 20% шерсти альпаки, 69 м/50 г); спицы № 6; крючок № 6; игла для вышивания.

Платочная вязка: лиц. и изн. р. – лиц. п.

Плотность вязания, платочная вязка: 14 п. и 28 р. = 10 х 10 см.

Спинка: набрать 58 (64) 70 п. и вязать платочной вязкой, закрывая для приталивания с обеих сторон в каждом 12-м р. 3 х 1 п. = 52 (58) 64 п. На высоте 17 см от наборного края прибавить с обеих сторон 1 х 1, затем в каждом 14-м р. еще 2 х 1 п. = 58 (64) 70 п. На высоте 34 см от наборного края закрыть с обеих сторон для пройм в каждом 2-м р. 1 х 2 (1 х 3) 1 х 4 п. и 2 х 1 п. = 50 (54) 58 п. Через 51 (53) 55 см от наборного края все петли закрыть прямо.

Перед: вязать, как спинку, но на высоте 39 (41) 43 см от наборного края закрыть для асимметричного выреза горловины с левого края в каждом 2-м р. 10 х 2, 1 х 9 (1 х 11) 1 х 12, 1 х 5, 1 х 3, 1 х 2 и 3 х 1 п., затем закрыть прямо оставшиеся 8 (10) 13 п. плеча.

Рукава: набрать 45 (49) 53 п. и вязать их платочной вязкой. На высоте 43 см закрыть с обеих сторон для оката рукава в каждом 2-м р. 1 х 2 (1 х 3) 1 х 4, 1 х 2 и 2 х 1 (3 х 1) 4 х 1 п., в каждом 4-м р. 4 х 1 (3 х 1) 2 х 1 п. и в каждом 2-м р. 5 х 1 (6 х 1) 7 х 1 и 1 х 2 п., затем (на общей высоте = 56 см) закрыть прямо оставшиеся 11 п. плеча.

Сборка: детали расправить, слегка увлажнить и дать им высохнуть. Спереди и на рукавах нитью в 2 сложения вышить маргаритки (см. фото). Для этого иголку вывести с изн. стороны через 1 п., затем на лиц. стороне вышить 5 лепестков шириной 2 см, или по 3 стежка каждый (= 6 нитей в каждом лепестке); иглу вводить в одно и то же место прокола. Выполнить все швы, вшить рукава. Верхнюю часть правого рукава оставить на 12 см от середины открытым; этот край обвязать 1 р. соед. ст.

Тесьма с шариками: * 3 возд. п., 1 шарик связать во 2-ю возд. п., выполнить от * 49 раз, закончить 1 шариком и 1 возд. п. Для шарика вытянуть трижды друг за другом длинные петли (длиной по 2 см каждая), сделать накид и вытянуть еще 1 длинную п. = 5 п.; затем все 6 п. на крючке провязать вместе. 2 цветка связать следующим образом: 4 возд. п. сомкнуть в кольцо и связать 1 возд. п., затем * связать 1 шарик, как для тесьмы, только вытянуть 4 длинные п. и сделать накид = 7 п., затем рабочую нить протянуть через все 8 п. на крючке, 2 возд. п., связать 1 ст. б/н в кольцо; от * повторить 3 раза. Тесьму в виде зигзага протянуть через петли рукава и по вырезу горловины спереди (см. фото), к концам тесьмы пришить цветы.

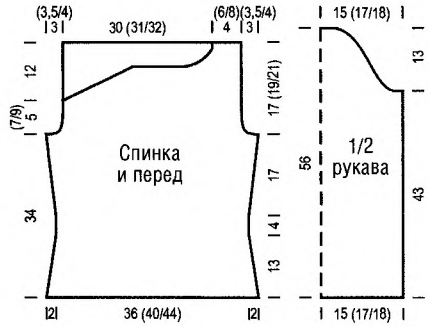

5 Пуловер с трилистниками

РАЗМЕРЫ: 36/38 (40/42)



Вам потребуется: 450 (500) г белой пряжи Fashion Trend Charme Light (65% полиакрила, 33% шерсти, 2% полиэстера, 50 м/50 г), 50 г белой Akona (50% шерсти, 30% полиамида, 20% шерсти альпаки, 69 м/50 г), 50 г бежевой меланжевой Algarve (56% хлопка, 44% полиамида, 85 м/50 г), 50 г меланжевой Mexican (100% полиамида/микрофазера, 60 м/50 г); прямые и круговые спицы длиной 60–80 см № 5,5–6; крючок № 7 и № 10.

Лицевая гладь: лиц. р. – лиц. п., изн. р. – изн. п.

Плотность вязания, лиц. гладь, нить Fashion Trend Charme Light: 10–11 п. и 17–18 р. = 10 х 10 см.

Спинка: нитью Fashion Trend Charme Light набрать 46 (50) п. и вязать лиц. гладью, закрывая с обеих сторон в каждом 12-м р. для приталивания 2 х 1 п. = 42 (46) п. На высоте 24 см от наборного края прибавить с обеих сторон 1 х 1 п. и через следующие 10 р. еще 1 х 1 п. = 46 (50) п. На высоте 39 см закрыть с обеих сторон для пройм в каждом 2-м р. 1 х 2 и 2 х 1 (3 х 1) п. = 36 (40) п. На высоте 52 (54) см от наборного края закрыть прямо для выреза горловины средние 20 п. и с обеих сторон от них в каждом 2-м р. 2 х 3 п. На высоте 56 (58) см закрыть оставшиеся 3 (4) п. плеча.

Перед: вязать нитью Fashion Trend Cherme Light сначала из 3 частей. Для правой части набрать 13 (15) п. и вязать лиц. гладью. Для приталивания закрыть с правого края через 12 р. 1 х 1 п. = 12 (14) п. и на высоте 9 см (через 16 р.) петли отложить. Левую часть связать в зеркальном отражении. Для средней части набрать 20 п. и вязать их лиц. гладью. На высоте 9 см петли отложить. Далее вязать на всех 44 (48) п. и через 8 р. закрыть с обеих сторон еще 1 х 1 п. = 42 (46) п. Затем выполнить боковые скосы и проймы по описанию спинки = 38 (40) п. На высоте 49 (51) см от наборного края закрыть прямо для выреза горловины средние 8 п. и с обеих сторон в каждом 2-м р. 2 х 3 и 3 х 2 п. На высоте 56 (58) см закрыть прямо оставшиеся 3 (4) п. плеча.

Рукава: вязать нитью Fashion Trend Charme Light сначала из 2 частей. Набрать 19 (21) п. и вязать лиц. гладью. На высоте 9 см петли отложить. 2-ю часть вязать так же. Далее вязать на всех петлях (= 38 (42) п.) и для скосов закрыть с обеих сторон в каждом 12-м р. 3 х 1 п. = 32 (36) п. На высоте 36 см от наборного края закрыть с обеих сторон для оката рукава в каждом 2-м р. 1 х 2 и 1 х 1 п., в каждом 4-м р. 2 х 1 п. и в каждом 2-м р. 4 х 1 и 2 х 2 п. Через 50 см от наборного края оставшиеся 6 (10) п. закрыть прямо.

Сборка: детали расправить, слегка увлажнить и дать им высохнуть. Выполнить все швы и вшить рукава. Для планки горловины набрать по вырезу на круговые спицы нитью Fashion Trend Charme Light 94 п. и вязать лиц. 12 см круговыми р.; петли закрыть. Планку сложить пополам внутрь и пришить.

Трилистник (4 детали): для внешней окантовки нитью Akona в 3 сложения связать крючком № 10 цепочку из 40 возд. п. Для внутренней части связать нитью Algarve в 4 сложения крючком № 7 цепочку из 60 возд. п. Обе цепочки сложить и сшить, затем выполнить трилистники, см. фото. Для бахромы отрезать 10 нитей Mexican длиной по 50 см, сложить их пополам и закрепить на изн. стороне каждого трилистника, которые затем пришить на перед и рукава в верху разрезов (см. фото).







6 Пуловер с круглой кокеткой и поясом

РАЗМЕРЫ: 34/36 (38/40) 42/44



Вам потребуется: 300 (350) 400 г зеленой меланжевой пряжи Fashion Trend Charme (51% шерсти, 49% полиакрила, 90 м/50 г), 100 г для пуловера и 100 г для пояса темно-зеленой пряжи Karenina (95% мериносовой шерсти, 5% полиамида, 20 м/50 г); прямые и круговые спицы № 7; набор из 5 спиц № 10; крючок № 6; круглая эластичная тесьма длиной 80 см; зеленая эластичная тюлевая тесьма длиной 150 (160)170 см.

Резинка: попеременно 1 лиц., 1 изн.

Лицевая гладь: лиц. р. – лиц. п., изн. р. – изн. п.; в круговых р. вязать лиц.

Плотность вязания. Нить Fashion Trend Charme, спицы № 7: 13–14 п. и 19 р./круговых р. = 10 х 10 см; нить Karenina, спицы № 10: 5 п. и 10 круговых р. = 10 х 10 см.

Спинка/перед: до пройм детали вязать вместе. Нитью Fashion Trend Charme набрать 118 (128) 140 п. на длинные круговые спицы № 7 и связать 2 круговых р. резинкой, затем вязать лиц. гладью, убавляя справа червз 10 круговых р. для приталивания 4 п. Для этого отметить с обеих сторон по 2 п. и от начала круговых р. вязать слвдующим образом: * 1 п., 1 протяжка (снять 1 лиц., 1 лиц. и протянуть ее через снятую петлю), провязать 53 (58) 64 п. лиц., 2 п. провязать вместе лиц., 1 п., повторить от * еще 1 раз = 4 убавления или 114 (124) 136 п. Эти убавления повторить в тех же местах в каждом 10-м круговом р. (соответственно 53 (58) 64 п. сократить) = 106 (116) 128 п. Через 10 круговых р. прибавить 4 п.: для этого с обеих сторон снова отметить 2 п. и перед и после этих 2 п. вывязать из поперечной нити по 1 лиц. скрещ. Эти прибавления повторить с обеих сторон от 2 отмеченных п. в каждом 8-м круговом р. 2 х 1 п. = 118 (128) 140 п. На высоте 34 см от наборного края закрыть для пройм, начиная от смены круговых р., 1 п., провязать 57 (62) 68 п., 2 п. закрыть, провязать 57 (62) 58 п., 1 п. закрыть, затем петли отложить.

Рукава: на спицы № 7 набрать нитью Fashion Trend Charme 29 (32) 43 п. и связав 1 изн. р. изнаночными, вязать лиц. гладью. На высоте 17 (12) 9 см от наборного края прибавить с обеих сторон для скосов рукава 1 х 1 п., в каждом 8-м р. 6 х 1 (7 х 1) 3 х 1 п. и в каждом 6-м р. 1 х 1 (1 х 1) 7 х 1 п. = 45 (50) 56 п. На высоте 50 (49) 48 см от наборного края закрыть с обеих сторон 1 х 2 п., оставшиеся 41 (46) 52 п. отложить.

Круглая кокетка: нитью Fashion Trend Charme на длинных круговых спицах № 7 вязать лицевыми петли спинки, правого рукава, переда и левого рукава = 196 (216) 240 п., при этом на всех переходах отметить по 2 п. и в следующем круговом р. выполнить в общей сложности 8 убавок. Для этого 1-ю отмеченную п. и петлю перед ней провязать вместе лиц., затем выполнить 1 протяжку. Эти убавки повторить в каждом 2-м р./круговом р. еще 9 (10) 11 раз = 116 (128) 144 п. = по 37 (40) 44 п. для переда и спинки и по 21 (24) 28 п. для рукавов. На высоте 46 (47) 48 см провязать на всех петлях 1 круговой р. из дырочек (2 п. вместе лиц. и накид). Далее вязать нитью Karenina лиц. гладью на круговых спицах № 10, при этом накиды провязывать со следующей петлей вместе лиц. = 58 (64) 72 п. или по 18 (20) 22 п. для переда и спинки и 11 (12) 14 п. для рукавов. Далее вязать лиц. гладью, при этом во 2-м круговом р. убавить 8 п. Для этого на всех переходах отметить по 4 п. и вязать 1-ю отмеченную и предыдущую петли вместе лиц., 2 лиц., выполнить 1 протяжку = 50 (56) 64 п. Эти 8 убавок повторить в каждом 2-м круговом р. еще 3 (3) 4 раза = 26 (32) 32 п. Затем только для размеров 38/40 и 42/44 в слвдующем круговом р. выполнить с обеих сторон переда на 4 п. ещв по одной убавке, с обеих сторон спинки убавок не делать = 26 (28) 28 п. На этих петлях связать прямо еще 11 (10) 8 см, на общвй высоте 65 (67) 68 см петли свободно закрыть.

Сборка: изделие расправить, слегка увлажнить и дать высохнуть. Выполнить швы рукавов. Тюлевую тесьму протянуть по кокетке через ряд из дырочек и по наборному краю рукавов.

Пояс из шариков: вязать нитью Karenina. Для шарика вытянуть подряд 5 х 1 длинную п. (каждая петля длиной 2 см), сделать накид и вытянуть еще 1 длинную п. = 9 п.; затем все 10 п. на крючке провязать вместе. Пояс связать следующим образом: * 3 возд. п., связать 1 шарик во 2-ю возд. п., повторить от * 28–30 раз, закончить 1 шариком и 1 возд. п.



7 Мохеровый жакет

РАЗМЕРЫ: 34/36 (38/40) 42/44



Вам потребуется: 250 (300) 350 г синей пряжи Belisana (70% королевского мохера, 15% шерсти, 15% полиамида, 115 м/50 г), 150 г мвланжевой Opulenz (55% шерсти, 40% полиакрила, 5% полиэстера, 70 м/50 г); спицы № 4,5–5,5; швейная игла с тупым концом; крючок № 6.

Лицевая гладь: лиц. р. – лиц. п., изн. р. – изн. п.

Плотность вязания: 16 п. и 21 р. = 10 х 10 см.

Спинка: нитью Belisana набрать 69 (75) 83 п. и провязать 1 изн. р. изнаночными, затем вязать лиц. гладью. На высоте 28 (28) 26 см прибавить с обеих сторон для боковых скосов 1 х 1 п., затем в каждом 4-м р. 3 х 1 п. = 77 (83) 91 п. На высоте 36 (36) 34 см закрыть с обеих сторон для пройм в каждом 2-м р. 1 х 4, 1 х 2 и 3 х 1 п. = 59 (65) 73 п. На высоте 51 (53) 53 см прямо закрыть для выреза горловины средние 17 п. и с обеих сторон от них в каждом 2-м р. 1 х 3 и 1 х 2 п. На высоте 54 (56) 56 см прямо закрыть оставшиеся 16 (19) 23 п. плеча.

Левая полочка: нитью Belisana набрать 32 (35) 39 п. и провязать 1 изн. р. изнаночными, затем вязать лиц. гладью. При этом с левого края прибавить в каждом 4-м р. 4 х 1 п. = 36 (39) 43 п. На высоте 28 (28) 26 см выполнить с правого края боковой скос, на высоте 36 (36) 34 см – пройму, как на спинке. Одновременно на высоте 39 (41) 41 см закрыть для выреза горловины с левого края 1 х 6 п., затем в каждом 2-м р. 1 х 4, 1 х 2 и 3 х 1 п. На высоте 54 (56) 56 см прямо закрыть оставшиеся 16 (19) 23 п. плеча.

Правая полочка: вязать в зеркальном отражении.

Рукава: нитью Belisana набрать 38 (40) 44 п. и провязать 1 изн. р. изнаночными, затем вязать лиц. гладью 13 см нитью Belisana, 4 р. нитью Opulenz, * 8 см нитью Belisana, 4 р. нитью Opulenz, повторить от * еще 2 раза, затем вязать нитью Belisana. При этом для скосов рукава прибавить с обеих сторон для размера 34/36 в каждом 10-м р. 8 х 1 п., для размеров 38/40 (42/44) – в каждом 10-м р. 5 х 1 п. (1 х 1 п.) и в каждом 8-м р. 5 х 1 п. (10 х 1 п.) = 54 (60) 66 п. На высоте 46 см закрыть с обеих сторон для оката рукава 1 х 4 п., затем в каждом 2-м р. 1 х 2 (2 х 2) 3 х 2, 10 х 1 (8 х 1) 7 х 1, 2 х 2 (3 х 2) 3 х 2, 1 х 3 п., затем закрыть оставшиеся 8 (10) 14 п. Общая высота = 60 см.

Сборка: детали расправить, накрыть влажной тканью и дать им высохнуть. На полочках вышить нитью Opulenz крестики на 2 п. в ширину и 3 р. в высоту, см. схему и фото. Выполнить все швы, рукава вшить. Все края обвязать нитью Opulenz круговыми р.: 1-й р.: прикрепить нить петлей, 2 возд. п., пропустить 1 см края, * связать 1 ст. б/н, 1 возд. п., 1 см края пропустить, повторять от *, закончить 1 соед. ст. в 1-ю возд. п. 2-й р.: 2 возд. п., * 1 полуст. (ст. с/н) в арку из возд. п., 1 возд. п., 1 ст. б/н пропустить, повторять от *, заканчивать 1 полуст. в арку из возд. п. и 1 соед. ст. во 2-ю возд. п. начала кругового р. **Внимание!** Во 2-м р. на правой полочке выполнить 5 отверстий для пуговиц, для этого связать 3 возд. п. и пропустить 2,5 см края. Первое отверстие выполнить на высоте 8 см, 5-е – у выреза горловины, остальные отверстия распределить между ними на расстоянии 7,7 (8) 8 см. 3-й р.: 1 возд. п. для подъема, 1 возд. п., пропустить 1 ст. б/н, затем * связать 1 ст. б/н в арку из возд. п., 1 возд. п., 1 полуст. пропустить, повторять от *, заканчивать 1 соед. ст. в возд. п. начала кругового р. При этом в углах полочек связать по 3 ст. б/н. Нитью Opulenz в 2 сложения связать пуговицы: сделать начальную петлю и связать 2 возд. п., затем связать в начальную петлю 5 полуст. и все петли закрыть. Пришить пуговицы.

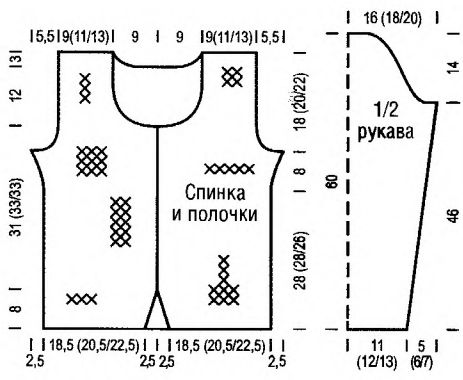

8 Красный пуловер с ажурной вставкой

РАЗМЕРЫ: 34/36 (38/40) 42/44

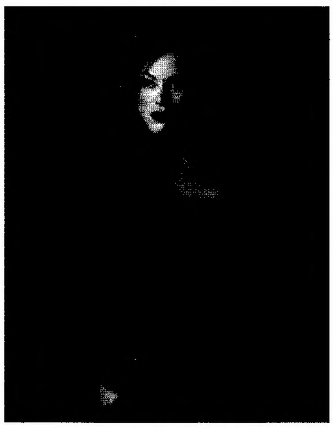

Вам потребуется: 350 (400) 450 г красной пряжи Moos (50% полиакрила, 27% королевского мохера, 22% полиамида, 1% эластана, 145 м/50 г); спицы № 4–5; крючок № 4,5.

Лицевая гладь: лиц. р. – лиц. п., изн. р. – изн. п.

Плотность вязания, лиц. гладь: 18 п. и 25 р. = 10 х 10 см.

Ажурная кайма и вставка: см. схемы. Для каймы после 1-го р. повторять 2-й и 3-й р. Для вставки связать цепочку из 3 возд. п., 1 возд. п. для подъема, работу повернуть, затем вязать с 1-го по 11-й р., как обозначено.

Спинка: набрать 79 (87) 95 п. и связать 1 изн. р. изнаночными, затем вязать лиц. гладью. При этом закрыть с обеих сторон для прилавания в каждом 10-м (10-м) 8-м р. 3 х 1 п. = 73 (81) 89 п. На высоте 19 (19) 17 см прибавить с обеих сторон для боковых скосов 1 х 1 п., затем в каждом 12-м р. 2 х 1 п. = 79 (87) 95 п. На высоте 34 (34) 32 см закрыть с обеих сторон для пройм в каждом 2-м р. 1 х 3, 1 х 2 и еще 2 х 1 (2 х 1) 3 х 1 п. = 65 (73) 79 п. На высоте 51 (53) 53 см закрыть для выреза горловины средние 29 п. и с обеих сторон от них в каждом 2-м р. 2 х 4 п. На высоте 53 (55) 55 см закрыть с обеих сторон для скоса плеча в каждом 2-м р. 2 х 5 (2 х 7) 1 х 8 и 1 х 9 п. Общая высота = 54 (56) 56 см. По наборному краю связать 79 (84) 91 соед. ст., затем выполнить по схеме кайму и после 1-го р. выполнить 2-й и 3-й р. 3 раза. Общая высота = 66 (68) 68 см.

Перед: вязать, как спинку, но на высоте 26 (28) 28 см в изн. р. закрыть для выреза горловины среднюю петлю и закончить сначала правую сторону. Для V-образного выреза убавить в следующем лиц. р. 1 х 1 п., затем в каждом 2-м р. 14 х 1 п. и в каждом 4-м р. 7 х 1 п. Для этого довязать ряд до 4 последних петель перед вырезом, 2 п. провязать вместе лиц., 1 лиц., кром. На высоте 53 (55) 55 см выполнить скос плеча, как на спинке. Левую сторону вязать в зеркальном отражении. Для убавления по вырезу горловины вязать после кром. 1 лиц., затем 1 п. снять как лиц., 1 лиц. и протянуть ее через снятую петлю. Кайму выполнить, как на спинке.

Рукава: набрать 45 п. и связать 1-й изн. р. изнаночными, затем взять лиц. гладью. Для скосов рукава прибавить с обеих сторон в каждом 10-м р. 7 х 1 п. (в каждом 10-м р. 5 х 1 п., в каждом 6-м р. 4 х 1 п. и в каждом 4-м р. 2 х 1 п.) в каждом 10-м р. 2 х 1 п., в каждом 6-м р. 4 х 1 п. и в каждом 4-м р. 9 х 1 п. = 59 (67) 75 п. На высоте 35 см закрыть с обеих сторон для оката рукава 1 х 3 п., затем в каждом 2-м р. 1 х 2 (2 х 2) 3 х 2 п., 11 х 1 (9 х 1) 7 х 1 п., 2 х 2 (3 х 2) 4 х 2 п. и 1 х 3 п., затем прямо закрыть оставшиеся 13 (17) 21 п. Общая высота = 48 см. По наборному краю связать 43 соед. ст., затем выполнить по схеме кайму и после 1-го р. связать 2-й и 3-й р. 4 раза. Общая высота = 63 см.

Сборка: связать вставку; детали расправить, накрыть влажной тканью и дать им высохнуть. Выполнить все швы, рукава вшить. По вырезу горловины связать 156 соед. ст., начиная и заканчивая в середине выреза горловины спинки, затем связать с 1-го по 3-й р. схемы, повторяя петли раппорта. Вставку пришить к вырезу горловины.

Кайма

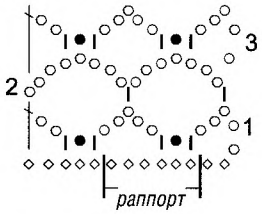

Вставка

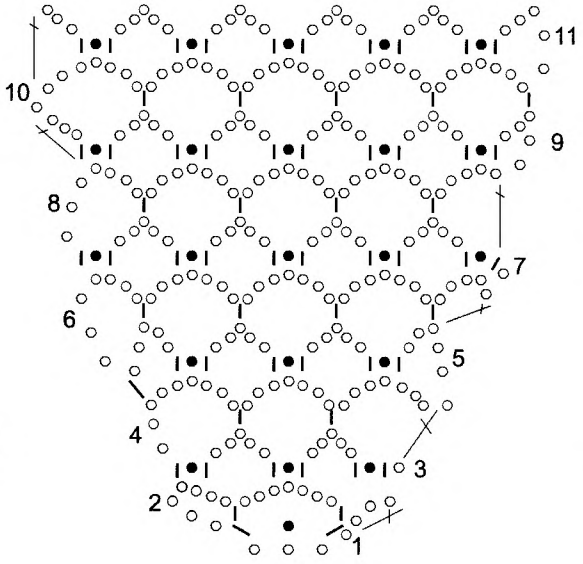

Условные обозначения

◇ = *1 соед. ст.*

○ = *1 возд. п.*

▮ = *1 ст. б/н*

● = *1 «шишечка»: в след. п. связать 5 раз попеременно 1 ст. б/н и 1 возд. п., затем в ту же петлю связать еще один ст. б/н*

┼ = *1 ст. с/н*



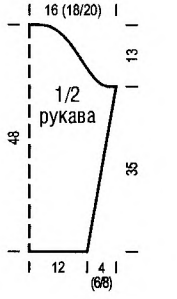

9 Короткий пуловер с вышивкой и юбка

РАЗМЕРЫ: 36/38 (40/42)

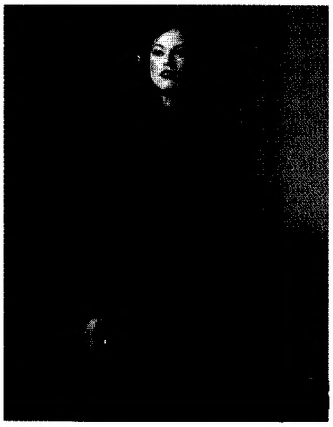

ПУЛОВЕР

Вам потребуется: 500 (550) г красной и 50 г или остатки черной, зеленой и пряжи цвета меди Akopa (50% шерсти, 30% полиамида, 20% шерсти альпаки, 69 м/50 г); прямые спицы и набор из 5 спиц № 7–8; крючок № 6; игла для вышивания.

Лицевая гладь: лиц. р. – лиц. п., изн. р. – изн. п.; в круговых рядах вязать лиц. п.

Плотность вязания, спицы № 7–8. Лиц. гладь в 1 нить: 13–14 п. и 19 р. = 10 х 10 см; лиц. гладь нитью в 2 сложения: 12 п. и 14 круговых р. = 10 х 10 см.

Спинка: набрать красной одинарной нитью 61 (67) п. и связать 1 изн. р. лицевыми, затем вязать лиц. гладью. Для боковых скосов прибавить с обеих сторон через 15 р. 1 х 1 п., затем в каждом 2-м р. 2 х 1 п. = 67 (73) п. На высоте 21 см закрыть с обеих сторон для пройм 1 х 3 п., затем в каждом 2-м р. еще 1 х 2 и 1 х 1 п. = 55 (61) п. На высоте 38 (40) см закрыть для выреза горловины средние 11 п. и с обеих сторон от них через 2 р. 1 х 8 п. На высоте 40 (42) см закрыть оставшиеся 14 (17) п. плеча.

Перед: вязать, как спинку, но на высоте 36 (38) см закрыть для выреза горловины средние 11 п. и с обеих сторон от них в каждом 2-м р. 1 х 5 и 1 х 3 п. На высоте 40 (42) см закрыть оставшиеся 14 (17) п.

Рукава: набрать одинарной красной нитью 30 (34) п. и связать 1 изн. р. лицевыми, затем вязать лиц. гладью. Для скосов рукава прибавить с обеих сторон в 25-м (21-м) р. 1 х 1 п., затем в каждом 10-м р. 5 х 1 (3 х 1) п. и в каждом 6-м р. 2 х 1 (6 х 1) п. = 46 (54) п. На высоте 49 см закрыть с обеих сторон для оката рукава 1 х 3 п., затем в каждом 2-м р. 1 х 2 (2 х 2), 8 х 1 (6 х 1), 1 х 2 (2 х 2) и 1 х 3 п., затем оставшиеся 10 (14) п. закрыть прямо. Общая высота = 62 см.

Сборка: детали расправить, накрыть влажной тканью и дать им высохнуть. Для вышивки переда на высоте 7 см отметить средние 23 п. и вышить эти петли в каждом ряду прямыми стежками. Для этого протянуть иглу с нитью снизу вверх перед 1-й отмеченной петлей, вколоть через 3 п. и через следующую петлю снова протянуть снизу вверх; после 23-й п. вышивать прямыми стежками в обратном направлении. Вышить по 6 р. черными, цвета меди и зелеными нитками. Выполнить все швы, вшить рукава. По вырезу горловины набрать на 4 спицы красной нитью в 2 сложения 68 п. и вязать их лиц. гладью. При этом над плечевыми швами в 5-м р. вывязать из поперечной нити 4 х 1 лиц. скрещ. = 76 п. На высоте 18 см петли закрыть, провязав последний ряд изнаночными. 1-й р. над наборным краем спинки и переда обшить прямыми стежками черной нитью, пропуская по 2 п. На-



борные края рукавов обвязать черной нитью попеременно 1 ст. б/н и 1 возд. п. Для ст. б/н вводить крючок в петлю 3-го р. Боковые швы вышить черной нитью швом «козлик» (или другим подобным, см. фото) шириной 2 см.

ЮБКА

Вам потребуется: 450 (500) г черной и 50 г или остатки красной, зеленой и пряжи цвета меди Akona (50% шерсти, 30% полиамида, 20% шерсти альпаки, 69 м/50 г); 2 круговые спицы длиной 80 см № 7–8; игла для вышивания; эластичная тесьма длиной 80 см и шириной 3 см; крючок № 4; декоративная лента длиной 140 см.

Лицевая гладь: лиц. р. – лиц. п., изн. р. – изн. п.

Изнаночная гладь: лиц. р. – изн. п., изн. р. – лиц. п.

Жемчужный узор: попеременно 1 лиц., 1 изн., смещая петли в каждом круговом ряду.

Чередование полос: 50 р. лиц. глади черной нитью, 1 р. лицевыми в жаккардовой технике, провязывая попеременно 1 п. зеленой и 1 п. черной нитью, 5 р. лиц. глади зеленой нитью, 3 р. изн. глади черной нитью, 26 р. лиц. глади черной нитью, 6 р. жемчужного узора зеленой нитью, 38 р. лиц. глади черной нитью = 129 р.

Плотность вязания: 13–14 п. и 19 круговых р. = 10 х 10 см.

Юбка: вязать сверху вниз круговыми рядами. Сначала юбку вязать двумя круговыми спицами и в каждом кругу вторыми спицами провязывать петли первых круговых спиц. По достижении соответствующего числа петель продолжить вязать одними круговыми спицами. Набрать черной нитью 86 (100) п. От одного ряда к другому переходить у бокового края. Для пояса связать 6 круговых р. лиц. п., для линии сгиба 1 круговой р. изн. п. и еще 6 круговых р. лиц. п. Затем выполнять чередование полос, при этом в 1-м р. равномерно прибавить 10 (14) п. = 96 (114) п. Через 6 (4) р. прибавить 6 п., для этого от места перехода к новому ряду * провязать 12 (14) п., 1 п. прибавить (лиц. скрещ. из поперечной нити), провязать 24 (29) п., 1 п. прибавить, провязать 12 (14) п., 1 п. прибавить, повторить от * 1 раз = 102 (120) п. Эти прибавления повторить в тех же местах в каждом 6-м р. 5 раз (в каждом 4-м р. 2 раза и в каждом 6-м р. 4 раза) = 132 (156) п. В следующем 10-м р. прибавить 4 п. Для этого от места перехода к новому ряду * провязать 3 п., 1 п. прибавить, провязать 60 (75) п., 1 п. прибавить, провязать 3 п., повторить от * 1 раз = 136 (160) п. Эти прибавления повторить в каждом 10-м р. еще 4 раза = 152 (176) п. На высоте 74 см, петли закрыть, провязав последний ряд изнаночными.

Сборка: пояс по линии сгиба отвернуть на изнаночную сторону и пришить, вставив эластичную тесьму. Юбку вышить прямыми стежками, как на пуловере. С 3-го по 14-й р. от наборного края (12 р.) вышить нитью цвета меди, 10 р. пропустить, затем 6 р. вышить красной нитью. Отступить от жемчужного узора 9 р. и вышить 4 р. красной нитью, отступить от жаккардового ряда 10 р. и вышить 3 р. нитью цвета меди (см. фото).

Пояс: связать черной нитью цепочку из 6 возд. п. и 2 возд. п. для подъема, затем вязать ст. б/н. На высоте 150 см работу закончить. К концам пояса привязать 4 кисти бахромы. Для этого отрезать нити длиной 10 см. По 5 нитей сложить пополам в виде петли, протянуть ее крючком сквозь пояс, а свободные концы – через петлю и затянуть ее. На пояс пришить ленту, оставив с обеих сторон по 5 см свободными.

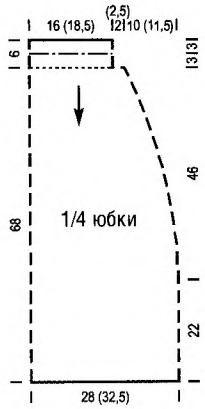

10 Жакет с вышивкой

РАЗМЕРЫ: 36/38 (40/42)



Вам потребуется: 700 (800) г голубой, 100 г темно-синей и по 50 г розовой и светло-бирюзовой пряжи Akona (50% шерсти, 30% полиамида, 20% шерсти альпаки, 69 м/50 г), 50 г темно-синей пряжи Karenina (95% мериносовой шерсти, 5% полиамида, 20 м/50 г); спицы № 4,5–5 и № 5,5; крючок № 7 и № 9; игла для вышивания; 5 синих пуговиц.

Резинка: попеременно 3 лиц., 2 изн.

Платочная вязка: лиц. и изн. р. – лиц. п.

Лицевая гладь: лиц. р. – лиц. п., изн. р. – изн. п.

Плотность вязания. Платочная вязка, спицы № 5,5: 17 п. и 34 р. = 10 х 10 см; лиц. гладь: 17 п. и 26 р. = 10 х 10 см.

Спинка: на спицы № 4,5–5 набрать голубой нитью 77 (87) п. и вязать резинкой, начиная с изн. р.: кром., 1 лиц., затем попеременно 3 изн., 2 лиц., закончить симметрично. На высоте 16 см вязать на всех петлях на спицах № 5,5 платочной вязкой. На высоте 38 (37) см закрыть с обеих сторон для пройм 1 х 2 п., затем для скосов реглана в каждом 2-м р. 9 х 1 (11 х 1) п. Оставшиеся 55 (61) п. отложить на высоте 44 см.

Левая полочка: на спицы № 4,5–5 набрать голубой нитью 41 (46) п. и вязать резинкой, начиная с изн. р.: кром., затем попеременно 3 изн., 2 лиц., закончить 3 изн., 1 лиц., кром. На высоте 16 см вязать на всех петлях на спицах № 5,5 платочной вязкой. На высоте 38 (37) см выполнить с правого края пройму и скос реглана, как на спинке. Оставшиеся 30 (33) п. отложить.

Правая полочка: вязать в зеркальном отражении.

Рукава: на спицы № 4,5–5 набрать голубой нитью 47 (52) п. и вязать резинкой, начиная с изн. р.: кром., 1 лиц., затем попеременно 3 изн., 2 лиц., закончить симметрично. На высоте 20 см все петли вязать на спицах № 5,5 платочной вязкой. Через 18 р. прибавить с обеих сторон для скосов 1 х 1 п., затем в каждом 14-м р. 5 х 1 (в каждом 12-м р. 6 х 1) п. = 59 (66) п. На высоте 50 (49) см выполнить с обеих сторон проймы и скосы реглана, как на спинке. Оставшиеся 37 (40) п. отложить на общей высоте 56 см.

Кокетка: на спицы № 5,5 последовательно перевести темно-синей нитью петли правой полочки, одного рукава, спинки, второго рукава и левой полочки, при этом между ними провязать по 3 п. вместе лиц. и эту петлю отметить = 181 (199) п. Провязать еще 1 изн. р. лицевыми, затем вязать лиц. гладью, при этом для скосов реглана убавлять попеременно в каждом 2-м и 4-м р. 4 х 8 п. и в каждом 2-м р. 10 х 8 п. (12 х 8 п.). Для этого на всех переходах снять отмеченную и предыдущую петли как лиц., следующую петлю провязать лиц. и протянуть ее через снятые петли. Одновременно на высоте 8 (10) см от начала кокетки закрыть с обеих сторон для выреза горловины переда 1 х 4 п., затем в каждом 2-м р. 1 х 3, 1 х 2 и 2 х 1 п. Оставшиеся 47 (49) п. отложить.

Сборка: детали расправить, накрыть влажной тканью и дать им высохнуть. Выполнить швы реглана, рукавов и боковые швы. Для планки на спицы № 4,5–5 набрать темно-синей нитью по вырезу горловины правой полочки 12 п., затем провязать лицевыми 47 (49) отложенных петель и по вырезу горловины левой полочки набрать еще 12 п. = 71 (73) п. Темно-синей нитью связать 1 изн. р. лицевыми, затем провязать голубой нитью 2 р. лицевыми, при этом в последнем ряду равномерно провязать 11 х 2 п. (8 х 2 п.) вместе лиц. = 60 (65) п. Далее вязать резинкой, 1-й лиц. р. начинать с кром., 3 лиц., 2 изн. и закончить симметрично. Через 7 р. все петли закрыть, провязывая их лицевыми. По передним краям жакета и коротким сторонам планки набрать на спицы № 4,5–5 голубой нитью по 105 (110) п. и связать 1 изн. р. лицевыми, затем вязать резинкой, 1-й лиц. р. начинать с кром., 3 лиц., 2 изн. и заканчивать симметрично. Через 8 р. петли закрыть, провязывая их лицевыми. На правой полочке в 3-м р. планки выполнить 5 отверстий для пуговиц: 1-е отверстие на 4-й (5-й) п. дорожки из лиц. п., остальные – на расстоянии 4 дорожек из лиц. п. Для отверстия 1-ю из 3 лиц. п. провязать лиц., сделать накид и провязать 2 п. вместе лиц. В следующем изн. р. накид провязать изнаночной. При желании планки полочек можно вышить темно-синей и розовой нитью крестиками (см. фото). Над резинкой рядом с планками – по 3 крестика темно-синей нитью в 2 сложения. На первых 3 р. кокетки выполнить вышивку розовой нитью, как на фото. Для «шишечек» крючком № 7 связать 3 возд. п., затем во 2-ю возд. п. связать 5 полуст. и петли провязать вместе. Начало и конец нити завязать узлом. Для каждой полочки связать 15 «шишечек» разного цвета и пришить их плотно друг к другу. Крючком № 9 нитью Karenina связать цепочку из возд. п. длиной 180 см. Цепочку пришить по низу кокетки в виде зигзагообразной линии. Пришить пуговицы.



СПЕЦИАЛЬНЫЙ ВЫПУСК
САБРИНА
№ 2 (10) • 2006

Вязаная мода

КОЛЛЕКЦИЯ ОДЕЖДЫ ОСЕНЬ–ЗИМА





ISSN 1815-5464
060010
9 771815 546007

ДОРОГИЕ ЧИТАТЕЛЬНИЦЫ!

В этом номере журнала мы представляем коллекцию вязаной одежды сезона ОСЕНЬ–ЗИМА, созданную теми и для тех, кто предпочитает в моде особый, индивидуальный стиль – элегантный и несколько экстравагантный, вобравший в себя все лучшее из истории моды, отличающийся смелыми решениями и нетрадиционной цветовой гаммой. Тенденции моды в наступившем осенне-зимнем сезоне определяют такие составляющие, как романтизм, элегантность с налетом авангардизма, фольклорные традиции и некоторая загадочность. Мы приглашаем вас совершить путешествие по мировым столицам моды вместе с модельерами, которые создали эту коллекцию из пряжи GEDIFRA.

Главный редактор ГАЛИНА МЕДНИКОВА









Париж

Ни один другой город не является символом романтики в такой степени, как Париж – город моды, искусства и любви. Романтический дизайн, эффектная стилизация и настоящий французский шик соблазняют – эти модели хочется связать и носить.

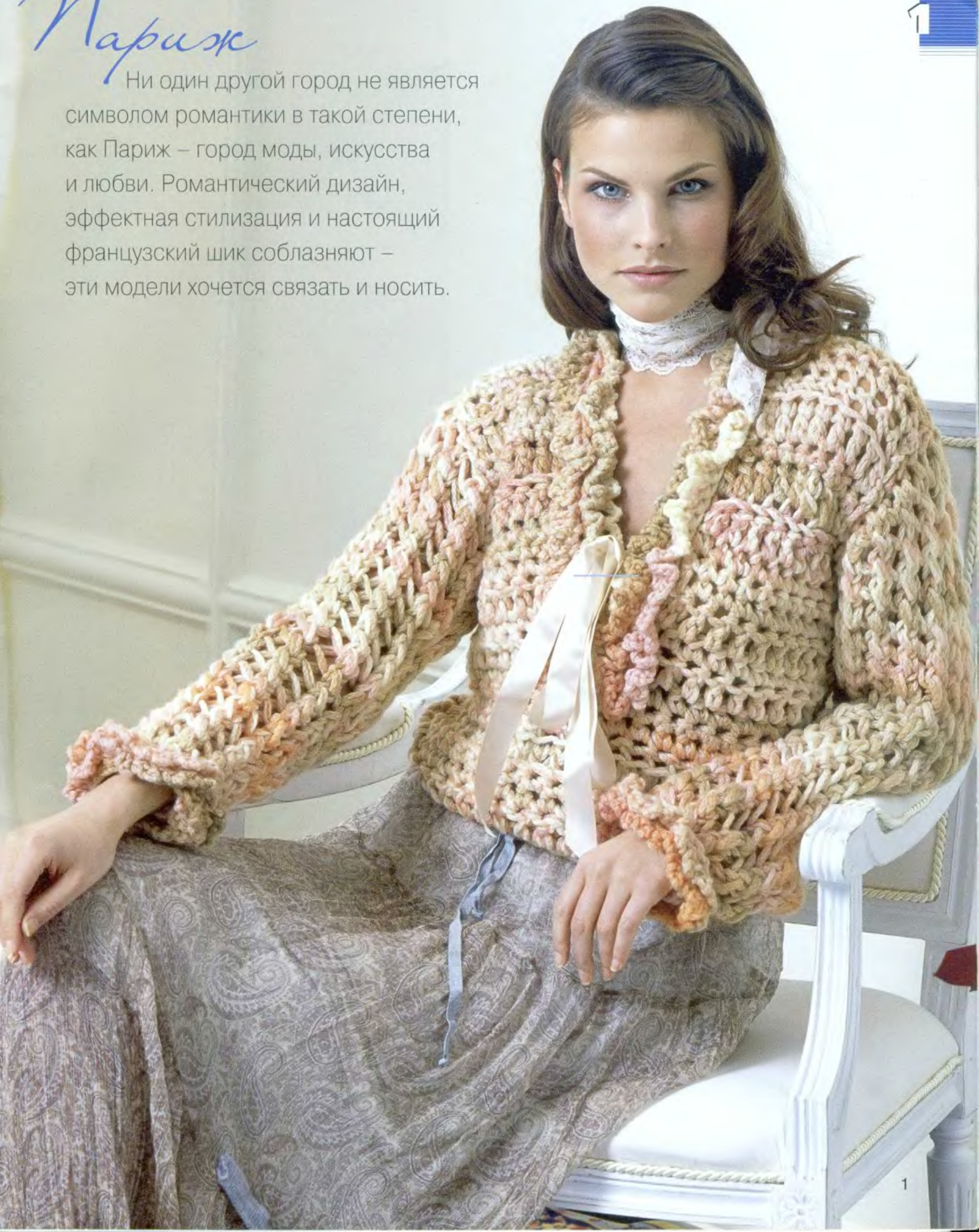

2







4





6

Москва

Город – с богатейшим культурным наследием и древними традициями, которые сохранились вопреки бурному развитию цивилизации. Элементы царской роскоши, яркая расцветка и декор народного костюма находят свое воплощение в моде.









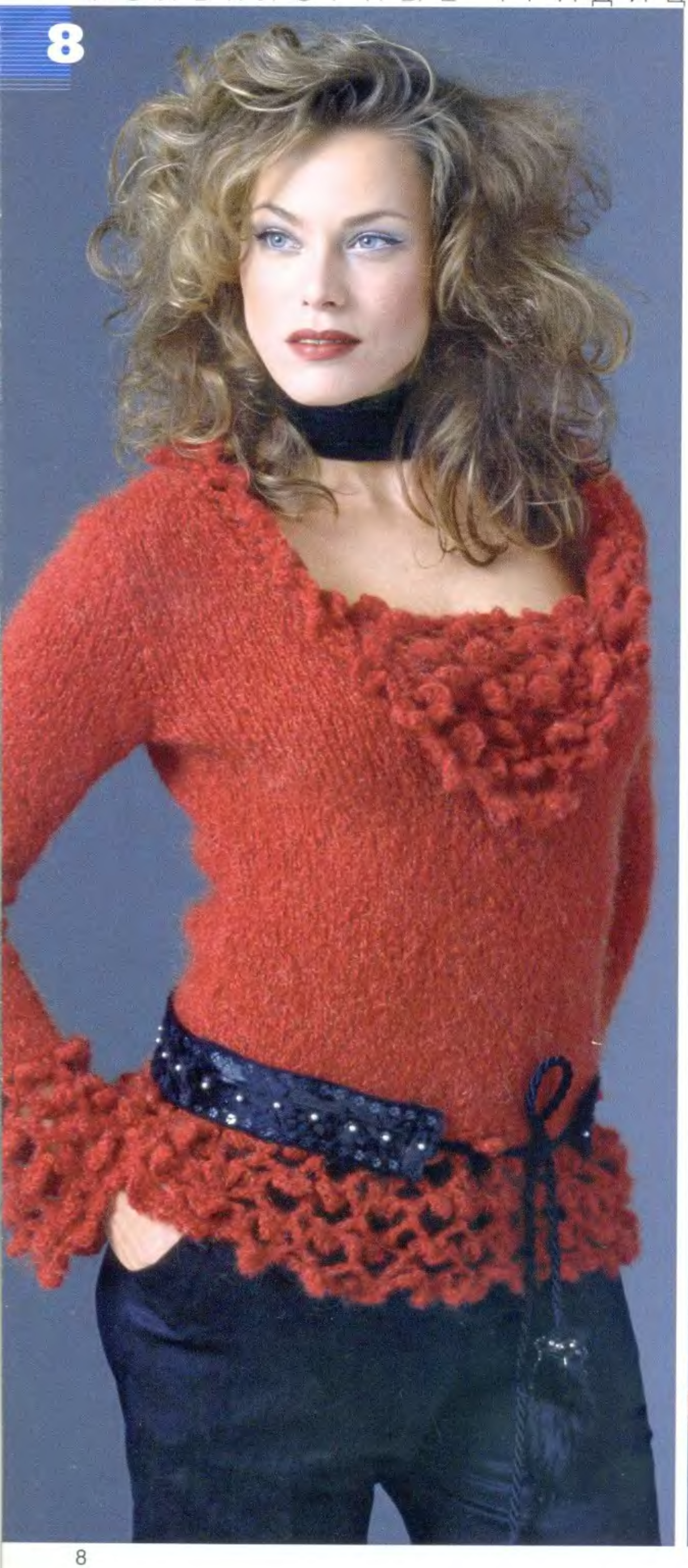
8


9

Нью-Йорк

Этот город является центром и конгломератом различных направлений моды, которая включает тенденции 40-х (Марлен Дитрих), 50-х (классические костюмы Диора) и 80-х годов (деловые костюмы). Нью-Йорк – это космополитизм, авангард и элегантность.





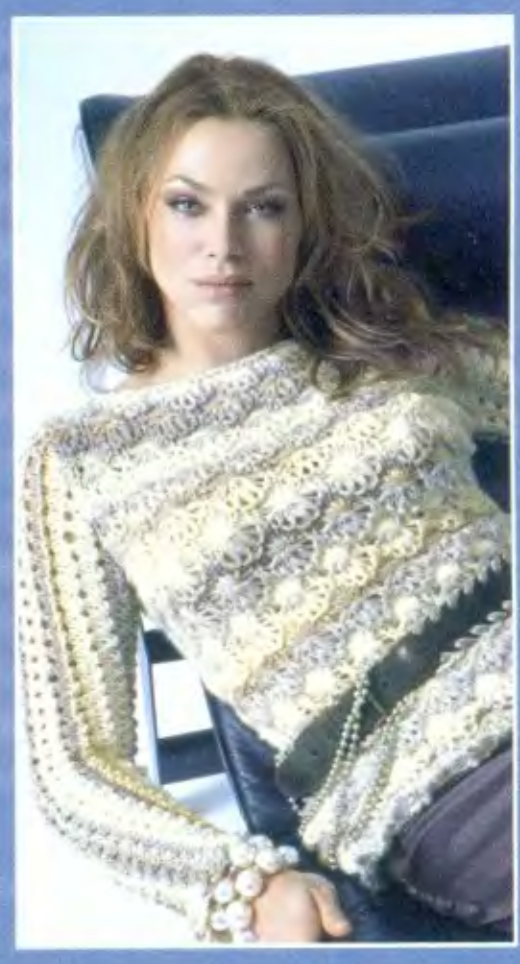





12





14









Рим

«Рим неописуемо красив...» (слова героини Одри Хепберн из фильма «Римские каникулы»). Рим – во власти эзотерических влияний: здесь господствуют таинственные, мистические темные тона. Благодаря этому возникают провокационный дизайн и неординарные модели.











18



19

МИСТИЧЕСКАЯ ЗАГАДОЧНОСТЬ ВРИМЕ

САБРИНА ИНСТРУКЦИИ
СПЕЦИАЛЬНЫЙ ВЫПУСК №2(10)•2006

ЕСЛИ У ВАС ВОЗНИКЛИ ВОПРОСЫ ПО ВЯЗАНИЮ МОДЕЛЕЙ,
представленных в журналах издательского дома «ЭДИПРЕСС-КОНЛИГА», их можно задать по телефону
(495) 443-3666
вторник, четверг, пятница с 11-00 до 17-00,
понедельник, среда с 11-00 до 14-00 (по московскому времени)

ТАБЛИЦА РАЗМЕРОВ

Отличающиеся данные для 3 размеров стоят перед скобками, в скобках и после скобок. Если приведена только одна цифра, она относится ко всем размерам.

Размер	34	36	38	40	42	44	46	48	50	52	54
Обхват груди	82	84	88	92	96	100	104	108	112	116	120
Обхват талии	62	64	68	72	77	82	87	92	97	102	107
Обхват бедер	88	90	94	98	102	106	110	114	118	122	126

1 Пуловер с рюшами

РАЗМЕРЫ: 34 (36/38)



Вам потребуется: 600 (700) г меланжевой пряжи Chandra (72% полиакрила, 25% шерсти, 3% полиамида, 70 м/50 г); крючок № 8 и № 12; спицы № 7–8; сатиновая лента длиной 150 см и шириной 2,5 см.

Внимание! Пуловер вяжется нитью в 2 сложения.

Узор, связанный крючком: каждый ряд ст. с/н начинать с 2 возд. п. вместо 1-го ст. с/н, каждый ряд ст. б/н начинать с 1 возд. п. вместо 1-го ст. б/н. 1-й р. (изн. р.): вязать ст. с/н, постоянно вводя крючок под нижнюю (дальнюю) полупетлю цепочки. 2-й и 3-й р.: вязать ст. б/н. 4-й р.: вязать ст. с/н, постоянно вводя крючок под нижнюю полупетлю ст. б/н предыдущего ряда. 5-й – 8-й р.: вязать ст. б/н, при этом в 5-м р. крючок вводить под верхнюю полупетлю. 9-й р.: вязать ст. с/н. 10-й р.: вязать ст. б/н. 11-й р.: вязать ст. с/н. 12-й – 14-й р.: вязать ст. б/н. 15-й р.: вязать ст. с/н. 16-й р.: вязать ст. с/н, постоянно вводя крючок под нижнюю полупетлю ст. с/н предыдущего ряда. 17-й р.: вязать ст. б/н. 18-й р.: вязать ст. с/н. 19-й р.: вязать ст. б/н, постоянно вводя крючок под верхнюю полупетлю ст. с/н предыдущего ряда. 20-й – 24-й (26-й) р.: вязать ст. б/н.

Ажурный узор: четное число петель. 1-й р.: кром., * накид, 2 п. провязать вместе лиц. скрещ., повторять от *, кром. 2-й р.: кром., * 2 п. провязать вместе изн., накид, повторять от *, кром. Повторять 1-й и 2-й р.

Внимание! Отдельные петли после или до кром. провязать лиц. гладью, для того чтобы при выполнении убавок узор не смещался.

Узор для рюш: вязать в 1 нить. Связать цепочку из возд. п. + 2 возд. п. для подъема. 1-й р.: свободно вязать ст. б/н, 1-й ст. б/н связать в 3-ю возд. п. от крючка, 1 возд. п., работу повернуть. 2-й р.: связать 1 ст. б/н под верхнюю полупетлю 1-го ст. б/н, * для петельки связать 4 возд. п., 1 ст. б/н под верхнюю полупетлю следующего ст. б/н, повторять от *, 1 возд. п., работу повернуть. 3-й р.: вязать ст. б/н, вводя крючок под свободную петлю на 2 р. ниже, и также вязать свободно. После 1-го р. повторять 2-й и 3-й р.

Плотность вязания. Узор, связанный крючком, нить в 2 сложения: 5 п. = 10 см в ширину, 24 р. = 50 см, 26 р. = 53 см в высоту; ажурный узор, нить в 2 сложения: 6 п. и 9 р. = 10 х 10 см.

Спинка: крючком № 12 нитью в 2 сложения связать цепочку из 18 (20) возд. п. + 2 возд. п. для подъема, затем выполнять узор. На высоте 50 (53) см работу закончить.

Перед: крючком № 12 нитью в 2 сложения связать цепочку из 19 (21) возд. п. + 2 возд. п. для подъема. Далее выполнять узор. На высоте 22 (25) см среднюю петлю оставить непровязанной и обе стороны на 9 (10) п. закончить раздельно. При этом по вырезу горловины через следующие 10 см оставить непровязанной еще 1 п. или, соответственно, связать по вырезу горловины 2 п. вместе = 8 (9) п. На высоте 50 (53) см от наборного края работу закончить.

Рукава: вязать сверху вниз. Нитью в 2 сложения связать цепочку из 24 (26) возд. п. и связать 1 изн. р. изн. п., после чего вязать ажурным узором. При этом для скоса рукава закрыть с обеих сторон в каждом 10-м р. 3 х 1 п. = 18 (20) п. На высоте 50 см все петли закрыть.

Рюш по вырезу горловины (2 детали): связать цепочку из 28 возд. п. + 2 п. для подъема, затем 4 р. узором для рюша. После этого связать 1 возд. п., работу повернуть и на 18 п. связать еще 2 р. узором для рюш.

Рюш для рукавов (2 детали): связать цепочку из 21 (24) возд. п. + 2 п. для подъема и вязать узором для рюш 4 р.

Сборка: детали расправить, слегка увлажнить и дать им высохнуть. Выполнить плечевые швы; по низу рукавов пришить рюши, рюши для выреза горловины пришить по правому и левому краям выреза от середины спинки до уголка выреза переда, при этом детали рюш шириной 6 р. пришить к нижней части выреза переда. Рукава вшить, затем выполнить швы рукавов и боковые швы. Через нижнюю часть рюша продеть сатиновую ленту и завязать спереди на бант.



2 Жакет-пончо

РАЗМЕРЫ: 34–40



Вам потребуется: 700 г меланжевой пряжи Fashion Trend Surprise (51% шерсти, 49% полиакрила, 90 м/50 г); прямые спицы № 6, набор из 5 спиц № 6; круговые спицы различной длины № 6.

Лицевая гладь: лиц. р. – лиц. п., изн. р. – изн. п.; в круговых р. вязать лиц.

Розетка, прибавления и ажурный узор: вязать по схемам, на которых приведены нечетные круговые р., в четных круговых р. все петли и накиды вязать лиц., в изн. р. все петли и накиды вязать изн.

Плотность вязания: 13 п. и 19 р./круговых р. = 10 х 10 см.

Перед и спинка: на 3 спицы из набора набрать по 2 п. (= 6 п.) и связать 1 круговой р. лиц. Далее вязать по схеме розетки 6 раз раппорт из 1 п., при этом на каждой спице связать 2 раза раппорт. После 17-го р. на каждой спице по 20 п. (= всего 60 п.) После 18-го кругового р. последние 6 п. каждой спицы перевести на следующую спицу (см. также выделенные серым цветом ряды на схемах прибавлений), затем выполнять прибавления. Для этого провязать на 1-й спице по 10 п. для правой и левой половинок спинки, на следующих 2 спицах выполнить 4 раза раппорт (10 п.). При этом прибавить по схеме в 2 раппортах детали спинки на 1 спице в 4 круговых р. по 6 п., в 4 остальных раппортах прибавить в каждом 2-м круговом р. по 2 п. Прибавления продолжать выполнять таким образом до конца работы. Достигнув определенного числа петель, перевести их на круговые спицы, отмечая цветной нитью начало и конец детали спинки, а также отдельные раппорты остальных деталей. Одновременно на высоте примерно 18 см от середины розетки, или через 34 круговых р. (на спицах всего 148 п., т. е. 2 раза по 22 п. для спинки и 4 раза по 26 п. для остальных раппортов), разделить работу для пройм и сначала связать 19 см (= 36 р.) прямо только на 44 п. спинки, после чего снова через 4 р. прибавить 6 п. (= 98 п. после 36-го р.) Спинку отложить. Теперь провязать 36 р.

на остальных 104 п., выполняя прибавления в каждом лиц. р. (= 248 п. после 36-го р.) После этого снова вязать круговыми р. = 346 п., выполняя прибавления, как прежде. Кроме того, через 2 круговых р. в 4 местах вязать ажурный узор по схеме. Для этого провязать петли спинки, затем 4 раза на первых 2 п. следующих раппортов начинать с накида ажурный узор и вязать его, как обозначено на схеме; в каждом ажурном узоре дополнительно прибавляется по 11 п. Примерно через 53 см от середины розетки (= после 28-го кругового р. ажурного узора или через 30 круговых р. от конца пройм на спинке будет 2 раза по 72 п. = 144 п., в 4 раппортах остальных деталей – по 103 п. (= 412 п. или всего 556 п.) Теперь на всех петлях провязать изн. еще 3 круговых р. и закрыть их изн.

Рукава: набрать 32 п. и связать 1 изн. р. изнаночными, затем вязать лиц. гладью. Для скосов рукава прибавить с обеих сторон через 36 р. 1 х 1 п., затем в каждом 10-м р. 3 х 1, в каждом 8-м р. 3 х 1 п. и в каждом 4-м р. 4 х 1 п. = 54 п. На высоте 60 см от наборного края все петли закрыть.

Сборка: детали расправить, слегка увлажнить и дать им высохнуть. Выполнить швы рукавов и вшить рукава.

Условные обозначения

- □ = *1 лиц.*
- ⊞ = *вывязать из поперечной нити 1 лиц. скрещ.*
- ⊙ = *накид*
- ◪ = *провязать 2 п. вместе лиц.*
- ◣ = *1 протяжка (снять 1 п. как лиц., 1 лиц. и протянуть ее через снятую петлю)*
- ◧ = *снять 1 п. как лиц., провязать 2 п. вместе лиц. и протянуть эту петлю через снятую*

Ажурный узор

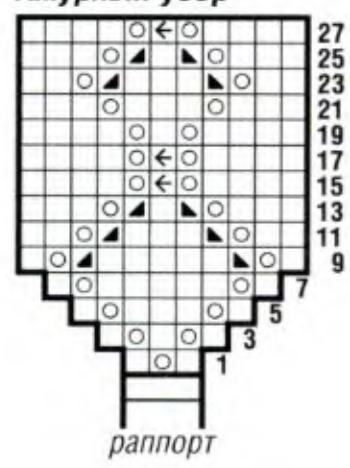

Розетка

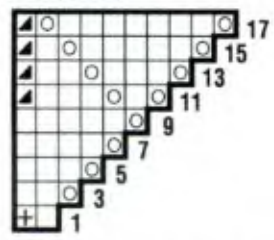



Схемы прибавлений

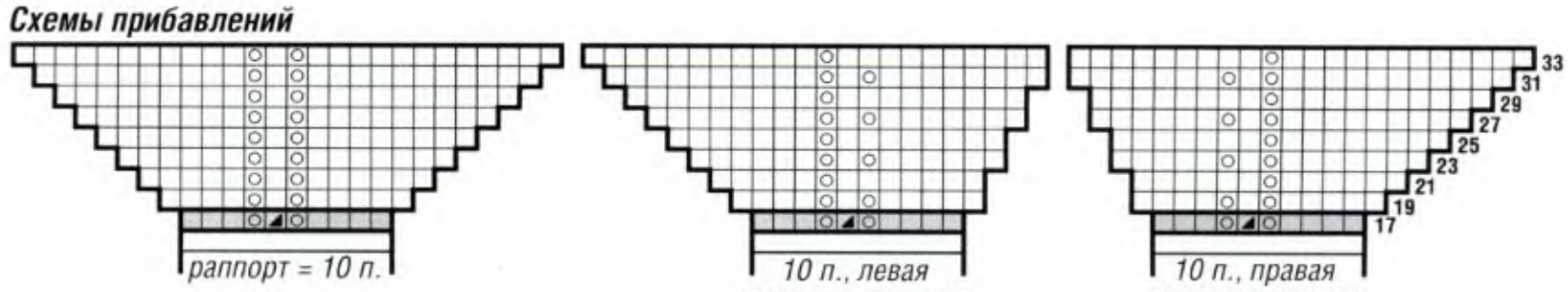

3 Бежевый жакет

РАЗМЕРЫ: 36–40 (42–46)



Вам потребуется: 750 (800) г бежевой пряжи Belisana (70% королевского мохера, 15% шерсти, 15% полиамида, 115 м/50 г); спицы № 3, № 7 и № 9; длинные круговые спицы № 9.

Лицевая гладь: лиц. р. – лиц. п., изн. р. – изн. п.

Патентный узор, лиц. и изн. р. (нечетное число петель). 1-й р. (изн. р.): кром., 1 лиц., * 1 п. снять с накидом как изн., 1 лиц., повторять от *, кром. 2-й р.: кром., 1 п. снять с накидом как изн., * петлю с накидом провязать вместе лиц., 1 п. снять с накидом как изн., повторять от *, кром. 3-й р.: кром., петлю с накидом провязать вместе лиц., * 1 п. снять с накидом как изн., петлю с накидом провязать вместе лиц., повторять от *, кром. Повторять 2-й и 3-й р.

Патентный узор, круговые р. (четное число петель). 1-й круговой р.: * 1 п. снять с накидом как изн., 1 изн., повторять от *. 2-й круговой р.: * петлю с накидом провязать вместе лиц., 1 п. снять с накидом как изн., повторять от *. 3-й круговой р.: * 1 п. снять с накидом как изн., петлю с накидом провязать вместе изн., повторять от *. Повторять 2-й и 3-й р.

Плотность вязания. Лиц. гладь, спицы № 7: 11–12 п. и 15 р. = 10 х 10 см; патентный узор, спицы № 9: 9 п. и 18 р. = 10 х 10 см.

Внимание! Жакет вязать нитью в 2 сложения.

Спинка: на спицы № 7 набрать 59 (67) п. и связать 1 изн. р. изнаночными, затем вязать лиц. гладью, закрывая для приталивания с обеих сторон в каждом 10-м р. 3 х 1 п.; для этого в начале ряда после кром. снять 1 п. как лиц., 1 лиц. и протянуть ее через снятую петлю; провязать ряд до последних 3 п., провязать 2 п. вместе лиц., кром. = 53 (61) п. На высоте 28 см от наборного края прибавить с обеих сторон 1 х 1 п., затем в каждом 8-м р. 2 х 1 п. = 59 (67) п. На высоте 46 (44) см закрыть с обеих сторон для пройм 1 х 3 п., затем в каждом 2-м р. 3 х 1 п. = 47 (55) п. На высоте 62 см от наборного края для выреза горловины закрыть прямо средние 23 п. и с обеих сторон от них через 2 р. еще 1 х 2 п. Одновременно на высоте 64 см закрыть с обеих сторон для скосов плеча в каждом 2-м р. 2 х 5 п. (2 х 7 п.) На общей высоте 66 см все петли закрыть.

Левая полочка: на спицы № 7 набрать 4 (8) п. и связать 1 изн. р. изнаночными, затем вязать лиц. гладью, при этом для переднего закругления с левого края в каждом 2-м р. снова набрать 1 х 3, 7 х 2 и 4 х 1 п. Одновременно с правого края закрыть для приталивания в каждом 10-м р. 3 х 1 п. = 22 (26) п. На высоте 28 см от наборного края выполнить боковой скос и на высоте 46 (44) см связать пройму, как для спинки, и одновременно на высоте 42 см убавить для скоса выреза горловины 1 х 1 п., затем в каждом 4-м р. 8 х 1 п. Для этого провязать ряд до последних 3 п., провязать 2 п. вместе лиц. и кром. На высоте 64 см связать скосы плеча, как для спинки.

Правая полочка: вязать в зеркальном отражении. Для убавления скоса выреза горловины после кром. снять 1 п. как лиц., 1 лиц. и протянуть ее через снятую петлю.

Рукава: на спицы № 9 набрать 39 (43) п. и * связать патентным узором 11 см = 20 р., затем спицами № 3 2 см лиц. гладью = 6 р., от * повторить 3 раза, работу закончить спицами № 9 патентным узором. Полосы лиц. глади всегда начинать вязать с изнаночного ряда и заканчивать лицевым рядом. На высоте 59 см закрыть с обеих сторон для оката рукава 1 х 3, затем в каждом 2-м р. – 1 х 2, 7 х 1 и 1 х 2 п. Через 70 см от наборного края оставшиеся 11 (15) п. закрыть прямо.

Сборка: детали расправить, слегка увлажнить и дать им высохнуть. Выполнить все швы, вшить рукава. Для планки набрать на круговые спицы 252 (266) п.: по нижнему краю спинки – 42 (48) п., по закруглениям – по 25 (29) п., по прямым передним сторонам – по 26 п., по скосам выреза горловины полочек – по 42 п. и по вырезу горловины спинки – 24 п. Вязать патентным узором круговыми рядами 18 см, затем все петли свободно закрыть.

Внимание! Планку можно связать так же из 2 частей лиц. и изн. р. Для этого начинать набирать петли снизу от середины спинки и заканчивать в середине выреза горловины спинки (по 127 (135) п. для каждой планки). Боковые стороны планок сшить; шов внизу спинки выполнить с изн., по горловине спинки – с лиц. стороны.



4 Пуловер с вышитыми цветами

РАЗМЕРЫ: 34/36 (38/40) 42/44

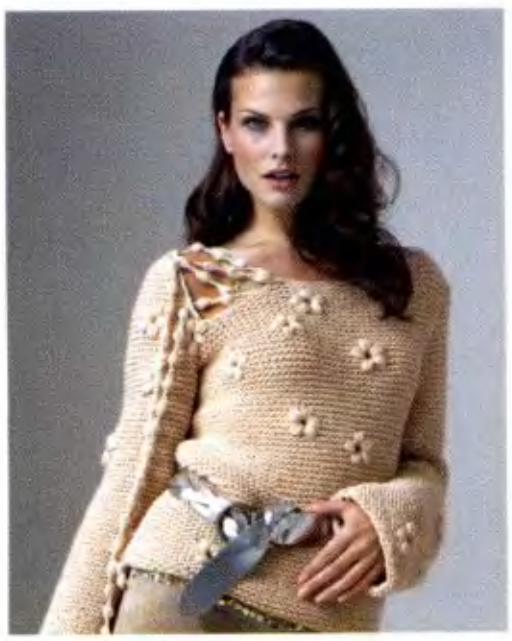

Вам потребуется: 600 (650) 700 г бежевой пряжи Akona (50% шерсти, 30% полиамида, 20% шерсти альпаки, 69 м/50 г); спицы № 6; крючок № 6; игла для вышивания.
Платочная вязка: лиц. и изн. р. – лиц. п.
Плотность вязания, платочная вязка: 14 п. и 28 р. = 10 х 10 см.
Спинка: набрать 58 (64) 70 п. и вязать платочной вязкой, закрывая для приталивания с обеих сторон в каждом 12-м р. 3 х 1 п. = 52 (58) 64 п. На высоте 17 см от наборного края прибавить с обеих сторон 1 х 1, затем в каждом 14-м р. еще 2 х 1 п. = 58 (64) 70 п. На высоте 34 см от наборного края закрыть с обеих сторон для пройм в каждом 2-м р. 1 х 2 (1 х 3) 1 х 4 п. и 2 х 1 п. = 50 (54) 58 п. Через 51 (53) 55 см от наборного края все петли закрыть прямо.
Перед: вязать, как спинку, но на высоте 39 (41) 43 см от наборного края закрыть для асимметричного выреза горловины с левого края в каждом 2-м р. 10 х 2, 1 х 9 (1 х 11) 1 х 12, 1 х 5, 1 х 3, 1 х 2 и 3 х 1 п., затем закрыть прямо оставшиеся 8 (10) 13 п. плеча.
Рукава: набрать 45 (49) 53 п. и вязать их платочной вязкой. На высоте 43 см закрыть с обеих сторон для оката рукава в каждом 2-м р. 1 х 2 (1 х 3) 1 х 4, 1 х 2 и 2 х 1 (3 х 1) 4 х 1 п., в каждом 4-м р. 4 х 1 (3 х 1) 2 х 1 п. и в каждом 2-м р. 5 х 1 (6 х 1) 7 х 1 и 1 х 2 п., затем (на общей высоте = 56 см) закрыть прямо оставшиеся 11 п. плеча.
Сборка: детали расправить, слегка увлажнить и дать им высохнуть. Спереди и на рукавах нитью в 2 сложения вышить маргаритки (см. фото). Для этого иголку вывести с изн. стороны через 1 п., затем на лиц. стороне вышить 5 лепестков шириной 2 см, или по 3 стежка каждый (= 6 нитей в каждом лепестке); иглу вводить в одно и то же место прокола. Выполнить все швы, вшить рукава. Верхнюю часть правого рукава оставить на 12 см от середины открытым; этот край обвязать 1 р. соед. ст.
Тесьма с шариками: * 3 возд. п., 1 шарик связать во 2-ю возд. п., выполнить от * 49 раз, закончить 1 шариком и 1 возд. п. Для шарика вытянуть трижды друг за другом длинные петли (длиной по 2 см каждая), сделать накид и вытянуть еще 1 длинную п. = 5 п.; затем все 6 п. на крючке провязать вместе. 2 цветка связать следующим образом: 4 возд. п. сомкнуть в кольцо и связать 1 возд. п., затем * связать 1 шарик, как для тесьмы, только вытянуть 4 длинные п. и сделать накид = 7 п., затем рабочую нить протянуть через все 8 п. на крючке, 2 возд. п., связать 1 ст. б/н в кольцо; от * повторить 3 раза. Тесьму в виде зигзага протянуть через петли рукава и по вырезу горловины спереди (см. фото), к концам тесьмы пришить цветы.



5 Пуловер с трилистниками

РАЗМЕРЫ: 36/38 (40/42)



Вам потребуется: 450 (500) г белой пряжи Fashion Trend Charme Light (65% полиакрила, 33% шерсти, 2% полиэстера, 50 м/50 г), 50 г белой Akona (50% шерсти, 30% полиамида, 20% шерсти альпаки, 69 м/50 г), 50 г бежевой меланжевой Algarve (56% хлопка, 44% полиамида, 85 м/50 г), 50 г меланжевой Mexican (100% полиамида/микрофазера, 60 м/50 г); прямые и круговые спицы длиной 60–80 см № 5,5–6; крючок № 7 и № 10.
Лицевая гладь: лиц. р. – лиц. п., изн. р. – изн. п.
Плотность вязания, лиц. гладь, нить Fashion Trend Charme Light: 10–11 п. и 17–18 р. = 10 х 10 см.
Спинка: нитью Fashion Trend Charme Light набрать 46 (50) п. и вязать лиц. гладью, закрывая с обеих сторон в каждом 12-м р. для приталивания 2 х 1 п. = 42 (46) п. На высоте 24 см от наборного края прибавить с обеих сторон 1 х 1 п. и через следующие 10 р. еще 1 х 1 п. = 46 (50) п. На высоте 39 см закрыть с обеих сторон для пройм в каждом 2-м р. 1 х 2 и 2 х 1 (3 х 1) п. = 36 (40) п. На высоте 52 (54) см от наборного края закрыть прямо для выреза горловины средние 20 п. и с обеих сторон от них в каждом 2-м р. 2 х 3 п. На высоте 56 (58) см закрыть оставшиеся 3 (4) п. плеча.
Перед: вязать нитью Fashion Trend Cherme Light сначала из 3 частей. Для правой части набрать 13 (15) п. и вязать лиц. гладью. Для приталивания закрыть с правого края через 12 р. 1 х 1 п. = 12 (14) п. и на высоте 9 см (через 16 р.) петли отложить. Левую часть связать в зеркальном отражении. Для средней части набрать 20 п. и вязать их лиц. гладью. На высоте 9 см петли отложить. Далее вязать на всех 44 (48) п. и через 8 р. закрыть с обеих сторон еще 1 х 1 п. = 42 (46) п. Затем выполнить боковые скосы и проймы по описанию спинки = 38 (40) п. На высоте 49 (51) см от наборного края закрыть прямо для выреза горловины средние 8 п. и с обеих сторон в каждом 2-м р. 2 х 3 и 3 х 2 п. На высоте 56 (58) см закрыть прямо оставшиеся 3 (4) п. плеча.
Рукава: вязать нитью Fashion Trend Charme Light сначала из 2 частей. Набрать 19 (21) п. и вязать лиц. гладью. На высоте 9 см петли отложить. 2-ю часть вязать так же. Далее вязать на всех петлях (= 38 (42) п.) и для скосов закрыть с обеих сторон в каждом 12-м р. 3 х 1 п. = 32 (36) п. На высоте 36 см от наборного края закрыть с обеих сторон для оката рукава в каждом 2-м р. 1 х 2 и 1 х 1 п., в каждом 4-м р. 2 х 1 п. и в каждом 2-м р. 4 х 1 и 2 х 2 п. Через 50 см от наборного края оставшиеся 6 (10) п. закрыть прямо.
Сборка: детали расправить, слегка увлажнить и дать им высохнуть. Выполнить все швы и вшить рукава. Для планки горловины набрать по вырезу на круговые спицы нитью Fashion Trend Charme Light 94 п. и вязать лиц. 12 см круговыми р.; петли закрыть. Планку сложить пополам внутрь и пришить.
Трилистник (4 детали): для внешней окантовки нитью Akona в 3 сложения связать крючком № 10 цепочку из 40 возд. п. Для внутренней части связать нитью Algarve в 4 сложения крючком № 7 цепочку из 60 возд. п. Обе цепочки сложить и сшить, затем выполнить трилистники, см. фото. Для бахромы отрезать 10 нитей Mexican длиной по 50 см, сложить их пополам и закрепить на изн. стороне каждого трилистника, которые затем пришить на перед и рукава в верху разрезов (см. фото).

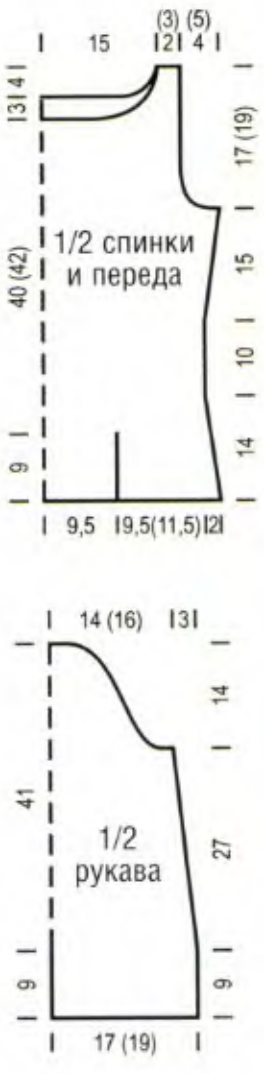

АКАДЕМИЯ ИНДУСТРИИ МОДЫ
УЧЕБНЫЙ ЦЕНТР
УЧЕБНЫЙ ЦЕНТР
при издательском доме
«ЭДИПРЕСС-КОНЛИГА»
проводит набор
на курсы
по вязанию
на спицах
и крючком
ПО ВСЕМ
ВОПРОСАМ ОБРАЩАЙТЕСЬ:
Тел.: (495) 775-14-35/36, доб. 186/185
Адрес: Москва, ул. Бакунинская, 71, стр. 10, этаж 5
Проезд: м. «Бауманская», далее тролл. 22, 25
до ост. «Объединение «Женская мода»
E-mail: study@konliga.ru

6 Пуловер с круглой кокеткой и поясом

РАЗМЕРЫ: 34/36 (38/40) 42/44



Вам потребуется: 300 (350) 400 г зеленой меланжевой пряжи Fashion Trend Charme (51% шерсти, 49% полиакрила, 90 м/50 г), 100 г для пуловера и 100 г для пояса темно-зеленой пряжи Karenina (95% мериносовой шерсти, 5% полиамида, 20 м/50 г); прямые и круговые спицы № 7; набор из 5 спиц № 10; крючок № 6; круглая эластичная тесьма длиной 80 см; зеленая эластичная тюлевая тесьма длиной 150 (160)170 см.

Резинка: попеременно 1 лиц., 1 изн.

Лицевая гладь: лиц. р. – лиц. п., изн. р. – изн. п.; в круговых р. вязать лиц.

Плотность вязания. Нить Fashion Trend Charme, спицы № 7: 13–14 п. и 19 р./круговых р. = 10 х 10 см; нить Karenina, спицы № 10: 5 п. и 10 круговых р. = 10 х 10 см.

Спинка/перед: до пройм детали вязать вместе. Нитью Fashion Trend Charme набрать 118 (128) 140 п. на длинные круговые спицы № 7 и связать 2 круговых р. резинкой, затем вязать лиц. гладью, убавляя справа через 10 круговых р. для приталивания 4 п. Для этого отметить с обеих сторон по 2 п. и от начала круговых р. вязать следующим образом: * 1 п., 1 протяжка (снять 1 лиц., 1 лиц. и протянуть ее через снятую петлю), провязать 53 (58) 64 п. лиц., 2 п. провязать вместе лиц., 1 п., повторить от * еще 1 раз = 4 убавления или 114 (124) 136 п. Эти убавления повторить в тех же местах в каждом 10-м круговом р. (соответственно 53 (58) 64 п. сократить) = 106 (116) 128 п. Через 10 круговых р. прибавить 4 п.: для этого с обеих сторон снова отметить 2 п. и перед и после этих 2 п. вывязать из поперечной нити по 1 лиц. скрещ. Эти прибавления повторить с обеих сторон от 2 отмеченных п. в каждом 8-м круговом р. 2 х 1 п. = 118 (128) 140 п. На высоте 34 см от наборного края закрыть для пройм, начиная от смены круговых р., 1 п., провязать 57 (62) 68 п., 2 п. закрыть, провязать 57 (62) 58 п., 1 п. закрыть, затем петли отложить.

Рукава: на спицы № 7 набрать нитью Fashion Trend Charme 29 (32) 43 п. и связав 1 изн. р. изнаночными, вязать лиц. гладью. На высоте 17 (12) 9 см от наборного края прибавить с обеих сторон для скосов рукава 1 х 1 п., в каждом 8-м р. 6 х 1 (7 х 1) 3 х 1 п. и в каждом 6-м р. 1 х 1 (1 х 1) 7 х 1 п. = 45 (50) 56 п. На высоте 50 (49) 48 см от наборного края закрыть с обеих сторон 1 х 2 п., оставшиеся 41 (46) 52 п. отложить.

Круглая кокетка: нитью Fashion Trend Charme на длинных круговых спицах № 7 вязать лицевыми петли спинки, правого рукава, переда и левого рукава = 196 (216) 240 п., при этом на всех переходах отметить по 2 п. и в следующем круговом р. выполнить в общей сложности 8 убавок. Для этого 1-ю отмеченную п. и петлю перед ней провязать вместе лиц., затем выполнить 1 протяжку. Эти убавки повторить в каждом 2-м р./круговом р. еще 9 (10) 11 раз = 116 (128) 144 п. = по 37 (40) 44 п. для переда и спинки и по 21 (24) 28 п. для рукавов. На высоте 46 (47) 48 см провязать на всех петлях 1 круговой р. из дырочек (2 п. вместе лиц. и накид). Далее вязать нитью Karenina лиц. гладью на круговых спицах № 10, при этом накиды провязывать со следующей петлей вместе лиц. = 58 (64) 72 п. или по 18 (20) 22 п. для переда и спинки и 11 (12) 14 п. для рукавов. Далее вязать лиц. гладью, при этом во 2-м круговом р. убавить 8 п. Для этого на всех переходах отметить по 4 п. и вязать 1-ю отмеченную и предыдущую петли вместе лиц., 2 лиц., выполнить 1 протяжку = 50 (56) 64 п. Эти 8 убавок повторить в каждом 2-м круговом р. еще 3 (3) 4 раза = 26 (32) 32 п. Затем только для размеров 38/40 и 42/44 в следующем круговом р. выполнить с обеих сторон переда на 4 п. еще по одной убавке, с обеих сторон спинки убавок не делать = 26 (28) 28 п. На этих петлях связать прямо еще 11 (10) 8 см, на общей высоте 65 (67) 68 см петли свободно закрыть.

Сборка: изделие расправить, слегка увлажнить и дать высохнуть. Выполнить швы рукавов. Тюлевую тесьму протянуть по кокетке через ряд из дырочек и по наборному краю рукавов.

Пояс из шариков: вязать нитью Karenina. Для шарика вытянуть подряд 5 х 1 длинную п. (каждая петля длиной 2 см), сделать накид и вытянуть еще 1 длинную п. = 9 п.; затем все 10 п. на крючке провязать вместе. Пояс связать следующим образом: * 3 возд. п., связать 1 шарик во 2-ю возд. п., повторить от * 28–30 раз, закончить 1 шариком и 1 возд. п.



7 Мохеровый жакет

РАЗМЕРЫ: 34/36 (38/40) 42/44



Вам потребуется: 250 (300) 350 г синей пряжи Belisana (70% королевского мохера, 15% шерсти, 15% полиамида, 115 м/50 г), 150 г меланжевой Opulenz (55% шерсти, 40% полиакрила, 5% полиэстера, 70 м/50 г); спицы № 4,5–5,5; швейная игла с тупым концом; крючок № 6.

Лицевая гладь: лиц. р. – лиц. п., изн. р. – изн. п.

Плотность вязания: 16 п. и 21 р. = 10 х 10 см.

Спинка: нитью Belisana набрать 69 (75) 83 п. и провязать 1 изн. р. изнаночными, затем вязать лиц. гладью. На высоте 28 (28) 26 см прибавить с обеих сторон для боковых скосов 1 х 1 п., затем в каждом 4-м р. 3 х 1 п. = 77 (83) 91 п. На высоте 36 (36) 34 см закрыть с обеих сторон для пройм в каждом 2-м р. 1 х 4, 1 х 2 и 3 х 1 п. = 59 (65) 73 п. На высоте 51 (53) 53 см прямо закрыть для выреза горловины средние 17 п. и с обеих сторон от них в каждом 2-м р. 1 х 3 и 1 х 2 п. На высоте 54 (56) 56 см прямо закрыть оставшиеся 16 (19) 23 п. плеча.

Левая полочка: нитью Belisana набрать 32 (35) 39 п. и провязать 1 изн. р. изнаночными, затем вязать лиц. гладью. При этом с левого края прибавить в каждом 4-м р. 4 х 1 п. = 36 (39) 43 п. На высоте 28 (28) 26 см выполнить с правого края боковой скос, на высоте 36 (36) 34 см – пройму, как на спинке. Одновременно на высоте 39 (41) 41 см закрыть для выреза горловины с левого края 1 х 6 п., затем в каждом 2-м р. 1 х 4, 1 х 2 и 3 х 1 п. На высоте 54 (56) 56 см закрыть оставшиеся 16 (19) 23 п. плеча.

Правая полочка: вязать в зеркальном отражении.

Рукава: нитью Belisana набрать 38 (40) 44 п. и провязать 1 изн. р. изнаночными, затем вязать лиц. гладью 13 см нитью Belisana, 4 р. нитью Opulenz, * 8 см нитью Belisana, 4 р. нитью Opulenz, повторить от * еще 2 раза, затем вязать нитью Belisana. При этом для скосов рукава прибавить с обеих сторон для размера 34/36 в каждом 10-м р. 8 х 1 п., для размеров 38/40 (42/44) – в каждом 10-м р. 5 х 1 п. (1 х 1 п.) и в каждом 8-м р. 5 х 1 п. (10 х 1 п.) = 54 (60) 66 п. На высоте 46 см закрыть с обеих сторон для оката рукава 1 х 4 п., затем в каждом 2-м р. 1 х 2 (2 х 2) 3 х 2, 10 х 1 (8 х 1) 7 х 1, 2 х 2 (3 х 2) 3 х 2, 1 х 3 п., затем закрыть оставшиеся 8 (10) 14 п. Общая высота = 60 см.

Сборка: детали расправить, накрыть влажной тканью и дать им высохнуть. На полочках вышить нитью Opulenz крестики на 2 п. в ширину и 3 р. в высоту, см. схему и фото. Выполнить все швы, рукава вшить. Все края обвязать нитью Opulenz круговыми р.: 1-й р.: прикрепить нить петлей, 2 возд. п., пропустить 1 см края, * связать 1 ст. б/н, 1 возд. п., 1 см края пропустить, повторять от *, закончить 1 соед. ст. в 1-ю возд. п. 2-й р.: 2 возд. п., * 1 полуст. (ст. с/н) в арку из возд. п., 1 возд. п., 1 ст. б/н пропустить, повторять от *, заканчивать 1 полуст. в арку из возд. п. и 1 соед. ст. во 2-ю возд. п. начала кругового р. **Внимание!** Во 2-м р. на правой полочке выполнить 5 отверстий для пуговиц, для этого связать 3 возд. п. и пропустить 2,5 см края. Первое отверстие выполнить на высоте 8 см, 5-е – у выреза горловины, остальные отверстия распределить между ними на расстоянии 7,7 (8) 8 см. 3-й р.: 1 возд. п. для подъема, 1 возд. п., пропустить 1 ст. б/н, затем * связать 1 ст. б/н в арку из возд. п., 1 возд. п., 1 полуст. пропустить, повторять от *, заканчивать 1 соед. ст. в возд. п. начала кругового р. При этом в углах полочек связать по 3 ст. б/н. Нитью Opulenz в 2 сложения связать пуговицы: сделать начальную петлю и связать 2 возд. п., затем связать в начальную петлю 5 полуст. и все петли закрыть. Пришить пуговицы.

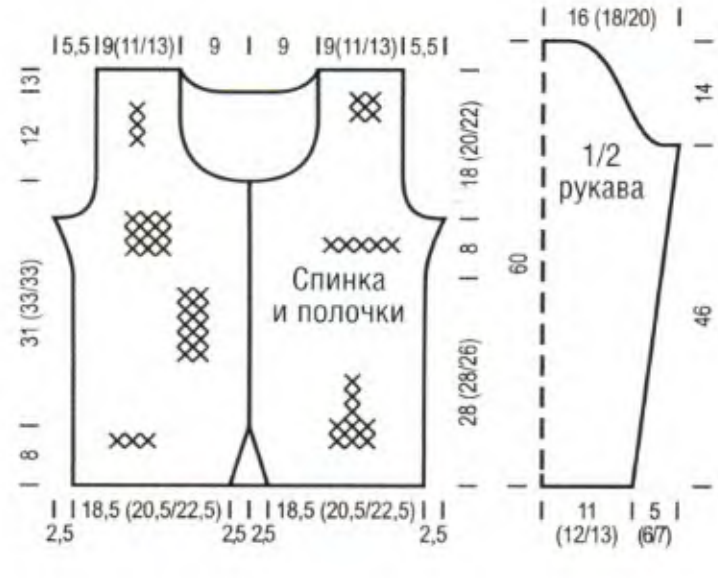

8 Красный пуловер с ажурной вставкой

РАЗМЕРЫ: 34/36 (38/40) 42/44



Вам потребуется: 350 (400) 450 г красной пряжи Moos (50% полиакрила, 27% королевского мохера, 22% полиамида, 1% эластана, 145 м/50 г); спицы № 4–5; крючок № 4,5.

Лицевая гладь: лиц. р. – лиц. п., изн. р. – изн. п.

Плотность вязания, лиц. гладь: 18 п. и 25 р. = 10 х 10 см.

Ажурная кайма и вставка: см. схемы. Для каймы после 1-го р. повторять 2-й и 3-й р. Для вставки связать цепочку из 3 возд. п., 1 возд. п. для подъема, работу повернуть, затем вязать с 1-го по 11-й р., как обозначено.

Спинка: набрать 79 (87) 95 п. и связать 1 изн. р. изнаночными, затем вязать лиц. гладью. При этом закрыть с обеих сторон для приталивания в каждом 10-м (10-м) 8-м р. 3 х 1 п. = 73 (81) 89 п. На высоте 19 (19) 17 см прибавить с обеих сторон для боковых скосов 1 х 1 п., затем в каждом 12-м р. 2 х 1 п. = 79 (87) 95 п. На высоте 34 (34) 32 см закрыть с обеих сторон для пройм в каждом 2-м р. 1 х 3, 1 х 2 и еще 2 х 1 (2 х 1) 3 х 1 п. = 65 (73) 79 п. На высоте 51 (53) 53 см закрыть для выреза горловины средние 29 п. и с обеих сторон от них в каждом 2-м р. 2 х 4 п. На высоте 53 (55) 55 см закрыть с обеих сторон для скоса плеча в каждом 2-м р. 2 х 5 (2 х 7) 1 х 8 и 1 х 9 п. Общая высота = 54 (56) 56 см. По наборному краю связать 79 (84) 91 соед. ст., затем выполнить по схеме кайму и после 1-го р. выполнить 2-й и 3-й р. 3 раза. Общая высота = 66 (68) 68 см.

Перед: вязать, как спинку, но на высоте 26 (28) 28 см в изн. р. закрыть для выреза горловины среднюю петлю и закончить сначала правую сторону. Для V-образного выреза убавить в следующем лиц. р. 1 х 1 п., затем в каждом 2-м р. 14 х 1 п. и в каждом 4-м р. 7 х 1 п. Для этого довязать ряд до 4 последних петель перед вырезом, 2 п. провязать вместе лиц., 1 лиц., кром. На высоте 53 (55) 55 см выполнить скос плеча, как на спинке. Левую сторону вязать в зеркальном отражении. Для убавления по вырезу горловины вязать после кром. 1 лиц., затем 1 п. снять как лиц., 1 лиц. и протянуть ее через снятую петлю. Кайму выполнить, как на спинке.

Рукава: набрать 45 п. и связать 1-й изн. р. изнаночными, затем взять лиц. гладью. Для скосов рукава прибавить с обеих сторон в каждом 10-м р. 7 х 1 п. (в каждом 10-м р. 5 х 1 п., в каждом 6-м р. 4 х 1 п. и в каждом 4-м р. 2 х 1 п.) в каждом 10-м р. 2 х 1 п., в каждом 6-м р. 4 х 1 п. и в каждом 4-м р. 9 х 1 п. = 59 (67) 75 п. На высоте 35 см закрыть с обеих сторон для оката рукава 1 х 3 п., затем в каждом 2-м р. 1 х 2 (2 х 2) 3 х 2 п., 11 х 1 (9 х 1) 7 х 1 п., 2 х 2 (3 х 2) 4 х 2 п. и 1 х 3 п., затем прямо закрыть оставшиеся 13 (17) 21 п. Общая высота = 48 см. По наборному краю связать 43 соед. ст., затем выполнить по схеме кайму и после 1-го р. связать 2-й и 3-й р. 4 раза. Общая высота = 63 см.

Сборка: связать вставку; детали расправить, накрыть влажной тканью и дать им высохнуть. Выполнить все швы, рукава вшить. По вырезу горловины связать 156 соед. ст., начиная и заканчивая в середине выреза горловины спинки, затем связать с 1-го по 3-й р. схемы, повторяя петли раппорта. Вставку пришить к вырезу горловины.

Кайма

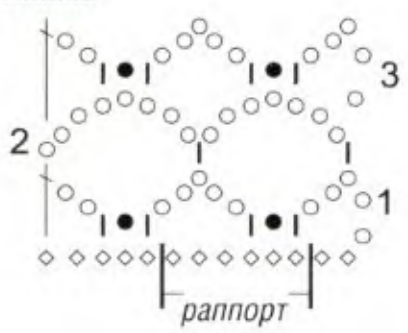

Вставка

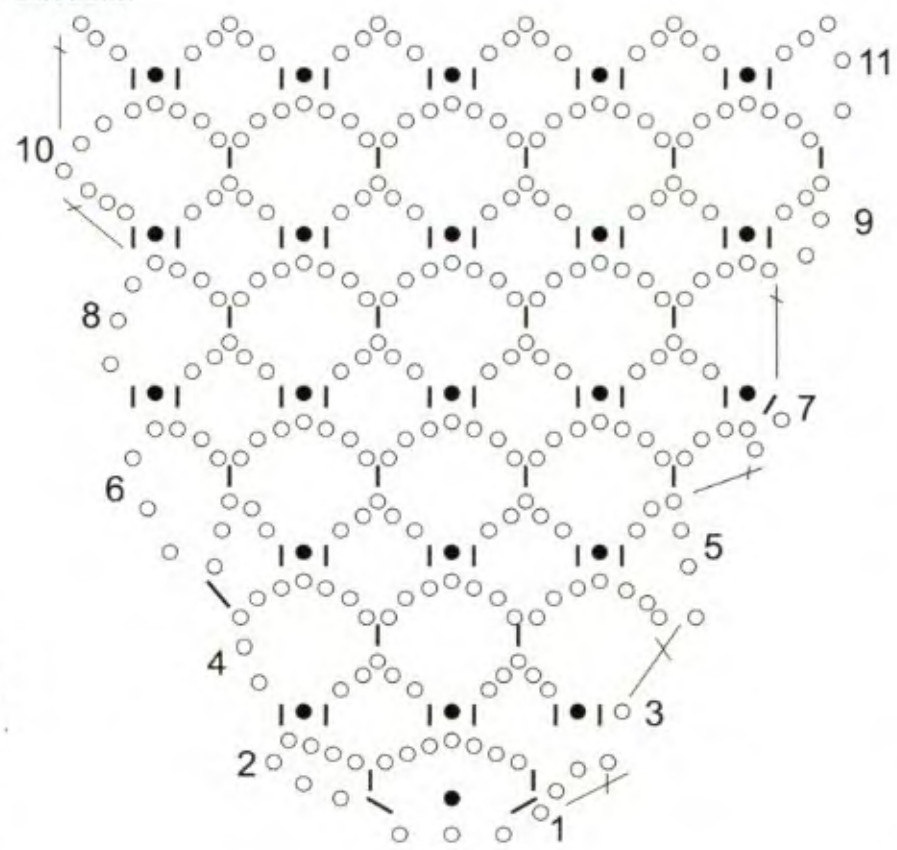

Условные обозначения

◇ = *1 соед. ст.*

○ = *1 возд. п.*

▮ = *1 ст. б/н*

● = *1 «шишечка»: в след. п. связать 5 раз попеременно 1 ст. б/н и 1 возд. п., затем в ту же петлю связать еще один ст. б/н*

┼ = *1 ст. с/н*





9 Короткий пуловер с вышивкой и юбка

РАЗМЕРЫ: 36/38 (40/42)



ПУЛОВЕР

Вам потребуется: 500 (550) г красной и 50 г или остатки черной, зеленой и пряжи цвета меди Akona (50% шерсти, 30% полиамида, 20% шерсти альпаки, 69 м/50 г); прямые спицы и набор из 5 спиц № 7–8; крючок № 6; игла для вышивания.

Лицевая гладь: лиц. р. – лиц. п., изн. р. – изн. п.; в круговых рядах вязать лиц. п.

Плотность вязания, спицы № 7–8. Лиц. гладь в 1 нить: 13–14 п. и 19 р. = 10 х 10 см; лиц. гладь нитью в 2 сложения: 12 п. и 14 круговых р. = 10 х 10 см.

Спинка: набрать красной одинарной нитью 61 (67) п. и связать 1 изн. р. лицевыми, затем вязать лиц. гладью. Для боковых скосов прибавить с обеих сторон через 15 р. 1 х 1 п., затем в каждом 2-м р. 2 х 1 п. = 67 (73) п. На высоте 21 см закрыть с обеих сторон для пройм 1 х 3 п., затем в каждом 2-м р. еще 1 х 2 и 1 х 1 п. = 55 (61) п. На высоте 38 (40) см закрыть для выреза горловины средние 11 п. и с обеих сторон от них через 2 р. 1 х 8 п. На высоте 40 (42) см закрыть оставшиеся 14 (17) п. плеча.

Перед: вязать, как спинку, но на высоте 36 (38) см закрыть для выреза горловины средние 11 п. и с обеих сторон от них в каждом 2-м р. 1 х 5 и 1 х 3 п. На высоте 40 (42) см закрыть оставшиеся 14 (17) п.

Рукава: набрать одинарной красной нитью 30 (34) п. и связать 1 изн. р. лицевыми, затем вязать лиц. гладью. Для скосов рукава прибавить с обеих сторон в 25-м (21-м) р. 1 х 1 п., затем в каждом 10-м р. 5 х 1 (3 х 1) п. и в каждом 6-м р. 2 х 1 (6 х 1) п. = 46 (54) п. На высоте 49 см закрыть с обеих сторон для оката рукава 1 х 3 п., затем в каждом 2-м р. 1 х 2 (2 х 2), 8 х 1 (6 х 1), 1 х 2 (2 х 2) и 1 х 3 п., затем оставшиеся 10 (14) п. закрыть прямо. Общая высота = 62 см.

Сборка: детали расправить, накрыть влажной тканью и дать им высохнуть. Для вышивки переда на высоте 7 см отметить средние 23 п. и вышить эти петли в каждом ряду прямыми стежками. Для этого протянуть иглу с нитью снизу вверх перед 1-й отмеченной петлей, вколоть через 3 п. и через следующую петлю снова протянуть снизу вверх; после 23-й п. вышивать прямыми стежками в обратном направлении. Вышить по 6 р. черными, цвета меди и зелеными нитками. Выполнить все швы, вшить рукава. По вырезу горловины набрать на 4 спицы красной нитью в 2 сложения 68 п. и вязать их лиц. гладью. При этом над плечевыми швами в 5-м р. вывязать из поперечной нити 4 х 1 лиц. скрещ. = 76 п. На высоте 18 см петли закрыть, провязав последний ряд изнаночными. 1-й р. над наборным краем спинки и переда обшить прямыми стежками черной нитью, пропуская по 2 п. На-



борные края рукавов обвязать черной нитью попеременно 1 ст. б/н и 1 возд. п. Для ст. б/н вводить крючок в петлю 3-го р. Боковые швы вышить черной нитью швом «козлик» (или другим подобным, см. фото) шириной 2 см.

ЮБКА

Вам потребуется: 450 (500) г черной и 50 г или остатки красной, зеленой и пряжи цвета меди Akona (50% шерсти, 30% полиамида, 20% шерсти альпаки, 69 м/50 г); 2 круговые спицы длиной 80 см № 7–8; игла для вышивания; эластичная тесьма длиной 80 см и шириной 3 см; крючок № 4; декоративная лента длиной 140 см.

Лицевая гладь: лиц. р. – лиц. п., изн. р. – изн. п.

Изнаночная гладь: лиц. р. – изн. п., изн. р. – лиц. п.

Жемчужный узор: попеременно 1 лиц., 1 изн., смещая петли в каждом круговом ряду.

Чередование полос: 50 р. лиц. глади черной нитью, 1 р. лицевыми в жаккардовой технике, провязывая попеременно 1 п. зеленой и 1 п. черной нитью, 5 р. лиц. глади зеленой нитью, 3 р. изн. глади черной нитью, 26 р. лиц. глади черной нитью, 6 р. жемчужного узора зеленой нитью, 38 р. лиц. глади черной нитью = 129 р.

Плотность вязания: 13–14 п. и 19 круговых р. = 10 х 10 см.

Юбка: вязать сверху вниз круговыми рядами. Сначала юбку вязать двумя круговыми спицами и в каждом кругу вторыми спицами провязывать петли первых круговых спиц. По достижении соответствующего числа петель продолжить вязать одними круговыми спицами. Набрать черной нитью 86 (100) п. От одного ряда к другому переходить у бокового края. Для пояса связать 6 круговых р. лиц. п., для линии сгиба 1 круговой р. изн. п. и еще 6 круговых р. лиц. п. Затем выполнять чередование полос, при этом в 1-м р. равномерно прибавить 10 (14) п. = 96 (114) п. Через 6 (4) р. прибавить 6 п., для этого от места перехода к новому ряду * провязать 12 (14) п., 1 п. прибавить (лиц. скрещ. из поперечной нити), провязать 24 (29) п., 1 п. прибавить, провязать 12 (14) п., 1 п. прибавить, повторить от * 1 раз = 102 (120) п. Эти прибавления повторить в тех же местах в каждом 6-м р. 5 раз (в каждом 4-м р. 2 раза и в каждом 6-м р. 4 раза) = 132 (156) п. В следующем 10-м р. прибавить 4 п. Для этого от места перехода к новому ряду * провязать 3 п., 1 п. прибавить, провязать 60 (75) п., 1 п. прибавить, провязать 3 п., повторить от * 1 раз = 136 (160) п. Эти прибавления повторить в каждом 10-м р. еще 4 раза = 152 (176) п. На высоте 74 см, петли закрыть, провязав последний ряд изнаночными.

Сборка: пояс по линии сгиба отвернуть на изнаночную сторону и пришить, вставив эластичную тесьму. Юбку вышить прямыми стежками, как на пуловере. С 3-го по 14-й р. от наборного края (12 р.) вышить нитью цвета меди, 10 р. пропустить, затем 6 р. вышить красной нитью. Отступить от жемчужного узора 9 р. и вышить 4 р. красной нитью, отступить от жаккардового ряда 10 р. и вышить 3 р. нитью цвета меди (см. фото).

Пояс: связать черной нитью цепочку из 6 возд. п. и 2 возд. п. для подъема, затем вязать ст. б/н. На высоте 150 см работу закончить. К концам пояса привязать 4 кисти бахромы. Для этого отрезать нити длиной 10 см. По 5 нитей сложить пополам в виде петли, протянуть ее крючком сквозь пояс, а свободные концы – через петлю и затянуть ее. На пояс пришить ленту, оставив с обеих сторон по 5 см свободными.

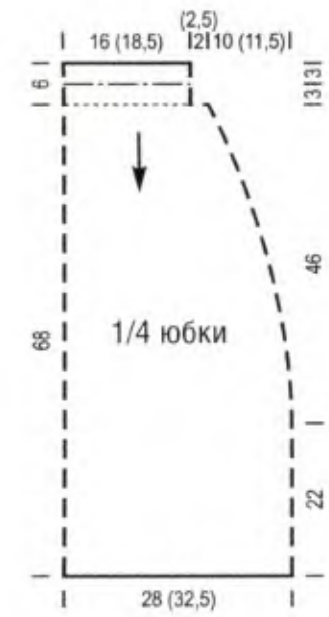

10 Жакет с вышивкой

РАЗМЕРЫ: 36/38 (40/42)



Вам потребуется: 700 (800) г голубой, 100 г темно-синей и по 50 г розовой и светло-бирюзовой пряжи Akona (50% шерсти, 30% полиамида, 20% шерсти альпаки, 69 м/50 г), 50 г темно-синей пряжи Karenina (95% мериносовой шерсти, 5% полиамида, 20 м/50 г); спицы № 4,5–5 и № 5,5; крючок № 7 и № 9; игла для вышивания; 5 синих пуговиц.

Резинка: попеременно 3 лиц., 2 изн.

Платочная вязка: лиц. и изн. р. – лиц. п.

Лицевая гладь: лиц. р. – лиц. п., изн. р. – изн. п.

Плотность вязания. Платочная вязка, спицы № 5,5: 17 п. и 34 р. = 10 х 10 см; лиц. гладь: 17 п. и 26 р. = 10 х 10 см.

Спинка: на спицы № 4,5–5 набрать голубой нитью 77 (87) п. и вязать резинкой, начиная с изн. р.: кром., 1 лиц., затем попеременно 3 изн., 2 лиц., закончить симметрично. На высоте 16 см вязать на всех петлях на спицах № 5,5 платочной вязкой. На высоте 38 (37) см закрыть с обеих сторон для пройм 1 х 2 п., затем для скосов реглана в каждом 2-м р. 9 х 1 (11 х 1) п. Оставшиеся 55 (61) п. отложить на высоте 44 см.

Левая полочка: на спицы № 4,5–5 набрать голубой нитью 41 (46) п. и вязать резинкой, начиная с изн. р.: кром., затем попеременно 3 изн., 2 лиц., закончить 3 изн., 1 лиц., кром. На высоте 16 см вязать на всех петлях на спицах № 5,5 платочной вязкой. На высоте 38 (37) см выполнить с правого края пройму и скос реглана, как на спинке. Оставшиеся 30 (33) п. отложить.

Правая полочка: вязать в зеркальном отражении.

Рукава: на спицы № 4,5–5 набрать голубой нитью 47 (52) п. и вязать резинкой, начиная с изн. р.: кром., 1 лиц., затем попеременно 3 изн., 2 лиц., закончить симметрично. На высоте 20 см все петли вязать на спицах № 5,5 платочной вязкой. Через 18 р. прибавить с обеих сторон для скосов 1 х 1 п., затем в каждом 14-м р. 5 х 1 (в каждом 12-м р. 6 х 1) п. = 59 (66) п. На высоте 50 (49) см выполнить с обеих сторон проймы и скосы реглана, как на спинке. Оставшиеся 37 (40) п. отложить на общей высоте 56 см.

Кокетка: на спицы № 5,5 последовательно перевести темно-синей нитью петли правой полочки, одного рукава, спинки, второго рукава и левой полочки, при этом между ними провязать по 3 п. вместе лиц. и эту петлю отметить = 181 (199) п. Провязать еще 1 изн. р. лицевыми, затем вязать лиц. гладью, при этом для скосов реглана убавлять попеременно в каждом 2-м и 4-м р. 4 х 8 п. и в каждом 2-м р. 10 х 8 п. (12 х 8 п.). Для этого на всех переходах снять отмеченную и предыдущую петли как лиц., следующую петлю провязать лиц. и протянуть ее через снятые петли. Одновременно на высоте 8 (10) см от начала кокетки закрыть с обеих сторон для выреза горловины переда 1 х 4 п., затем в каждом 2-м р. 1 х 3, 1 х 2 и 2 х 1 п. Оставшиеся 47 (49) п. отложить.

Сборка: детали расправить, накрыть влажной тканью и дать им высохнуть. Выполнить швы реглана, рукавов и боковые швы. Для планки на спицы № 4,5–5 набрать темно-синей нитью по вырезу горловины правой полочки 12 п., затем провязать лицевыми 47 (49) отложенных петель и по вырезу горловины левой полочки набрать еще 12 п. = 71 (73) п. Темно-синей нитью связать 1 изн. р. лицевыми, затем провязать голубой нитью 2 р. лицевыми, при этом в последнем ряду равномерно провязать 11 х 2 п. (8 х 2 п.) вместе лиц. = 60 (65) п. Далее вязать резинкой, 1-й лиц. р. начинать с кром., 3 лиц., 2 изн. и закончить симметрично. Через 7 р. все петли закрыть, провязывая их лицевыми. По передним краям жакета и коротким сторонам планки набрать на спицы № 4,5–5 голубой нитью по 105 (110) п. и связать 1 изн. р. лицевыми, затем вязать резинкой, 1-й лиц. р. начинать с кром., 3 лиц., 2 изн. и заканчивать симметрично. Через 8 р. петли закрыть, провязывая их лицевыми. На правой полочке в 3-м р. планки выполнить 5 отверстий для пуговиц: 1-е отверстие на 4-й (5-й) п. дорожки из лиц. п., остальные – на расстоянии 4 дорожек из лиц. п. Для отверстия 1-ю из 3 лиц. п. провязать лиц., сделать накид и провязать 2 п. вместе лиц. В следующем изн. р. накид провязать изнаночной. При желании планки полочек можно вышить темно-синей и розовой нитью крестиками (см. фото). Над резинкой рядом с планками – по 3 крестика темно-синей нитью в 2 сложения. На первых 3 р. кокетки выполнить вышивку розовой нитью, как на фото. Для «шишечек» крючком № 7 связать 3 возд. п., затем во 2-ю возд. п. связать 5 полуст. и петли провязать вместе. Начало и конец нити завязать узлом. Для каждой полочки связать 15 «шишечек» разного цвета и пришить их плотно друг к другу. Крючком № 9 нитью Karenina связать цепочку из возд. п. длиной 180 см. Цепочку пришить по низу кокетки в виде зигзагообразной линии. Пришить пуговицы.



11 Пальто

РАЗМЕРЫ: 34–38 (40–44)



Вам потребуется: 1700 (1800) г пряжи Akona песочного цвета (50% шерсти, 30% полиамида, 20% шерсти альпаки, 69 м/50 г); спицы и крючок № 4; игла для вышивания.

Платочная вязка: лиц. и изн. р. – лиц. п.

Плотность вязания, платочная вязка: 20 п. и 40 р. = 10 х 10 см.

Спинка: набрать 122 (138) п. и вязать платочной вязкой. Для боковых скосов закрыть с обеих сторон в каждом 14-м р. 18 х 1 п. = 86 (102) п. На высоте 80 (77) см закрыть с обеих сторон для пройм 1 х 4 п., затем в каждом 2-м р. 1 х 2 (2 х 2) и 2 х 1 п. = 70 (82) п. На высоте 100 см закрыть с обеих сторон по 20 (26) п. для плеча, средние 30 п. для воротника отложить.

Левая полочка: набрать 70 (78) п. и вязать платочной вязкой. С правого края закрыть петли для бокового скоса, как на спинке = 52 (60) п. На высоте 65 см вязать лацканы и скос выреза горловины. Для этого в конце лиц. р. заново набрать 20 п. = 72 (80) п. В следующем лиц. р. отметить для скоса выреза горловины 48-ю (56-ю) п., эту петлю и предыдущую провязать вместе лиц; эти убавления повторить в каждом 6-м р. 21 раз. Одновременно на высоте 70 см для скоса лацкана провязать ряд до последних 5 п., вывязать 1 лиц. скрещ. из поперечной нити и повторить эти прибавления в каждом 4-м р. 27 раз. На высоте 80 (77) см выполнить с правого края пройму, как на спинке. На высоте 100 см закрыть с правого края 20 (26) п. для плеча, оставшиеся 50 п. для воротника отложить.

Правая полочка: вязать в зеркальном отражении. На высоте 100 см 20 (26) п. плеча закрыть в изн. р. Следующие 6 п. вязать прямо для планки выреза горловины спинки 26 р., затем эти 6 п. отложить. Для воротника оставить отложенными 44 п.

Рукава: набрать 74 п. и вязать платочной вязкой. При этом для расклешенного рукава закрыть в каждом 8-м р. 8 х 1 п. = 58 п. Затем для скосов рукава прибавить с обеих сторон в каждом 14-м р. 8 х 1 (в каждом 10-м р. 11 х 1) п. = 74 (80) п. На высоте 47 см закрыть с обеих сторон для оката рукава 1 х 3 п., затем в каждом 2-м р. 1 х 2, 27 х 1 (29 х 1) и 1 х 2 п., затем прямо закрыть оставшиеся 6 (8) п. Общая высота = 62 (63) см.

Сборка: детали расправить, накрыть влажной тканью и дать им высохнуть. Выполнить все швы, вшить рукава. Отложенные 6 п. планки правой полочки пришить швом «петля» к внутренним 6 п. лацкана левой полочки. Затем планку пришить к вырезу горловины спинки. Продолжить вязать платочной вязкой по 44 п. воротника, при этом между ними набрать по краю планки еще 32 п. = 120 п. Прямо связать 8 см, затем для закругления воротника убавить с обеих сторон в каждом 2-м р. 12 х 1 п. Для этого в начала ряда провязать кром. и 4 п., затем 2 п. вместе лиц.; провязать ряд до последних 7 п., 2 п. провязать вместе лиц., 4 лиц., кром. = 96 п. Потом закрыть с обеих сторон в каждом 2-м р. 1 х 2, 1 х 3 и 1 х 4 п., после чего прямо закрыть оставшиеся 78 п. Высота воротника от выреза горловины спинки = 16 см. Передние края пальто и воротник обвязать 1 р. «рачьего шага» (ст. б/н слева направо).

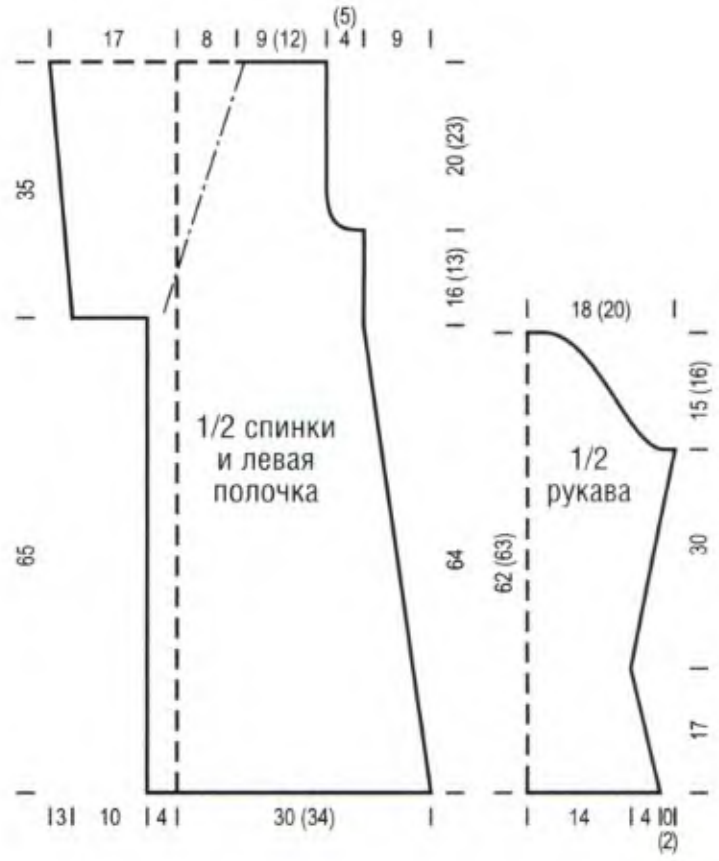

12 Жакет с отделкой лентами

РАЗМЕРЫ: 36/38 (40/42)



Вам потребуется: 550 (600) г серой меланжевой пряжи Fashion Trend Charme Light (65% полиакрила, 33% шерсти, 2% полиэстера, 50 м/50 г); спицы № 5,5; золотистый бордюр длиной 160 (165) см; серое кружево длиной 250 (260) см; серая сатиновая лента длиной 2 м и шириной 26 мм; крючок с петлей.

Лицевая гладь: лиц. р. – лиц. п., изн. р. – изн. п.

Плотность вязания: 11 п. и 17–18 р. = 10 х 10 см.

Спинка: набрать 62 (68) п. и вязать лиц. гладью. Для приталивания закрыть с обеих сторон в 8-м р. 1 х 1 п., затем в каждом 4-м р. 7 х 1 п. = 46 (52) п., затем прибавить в каждом 8-м р. 3 х 1 (в каждом 6-м р. 4 х 1) п. = 52 (60) п. На высоте 42 см закрыть с обеих сторон для пройм в каждом 2-м р. 1 х 2 и 3 х 1 (4 х 1) п. = 42 (48) п. На высоте 60 (62) см все петли закрыть.

Левая полочка: набрать 32 (35) п. и вязать лиц. гладью. С правого края выполнить приталивание и пройму, как на спинке. Одновременно на высоте 26 (28) см закрыть с левого края для скоса выреза горловины 1 х 1 п., затем в каждом 6-м р. 9 х 1 п. На высоте 60 (62) см закрыть оставшиеся 12 (15) п. плеча.

Правая полочка: вязать в зеркальном отражении.

Рукава: набрать 40 (42) п. и вязать лиц. гладью. Для расклешенных рукавов закрыть с обеих сторон в каждом 6-м р. 4 х 1 п. = 32 (34) п. После этого прибавить с обеих сторон для скосов рукава в каждом 10-м р. 5 х 1 (в каждом 8-м р. 6 х 1) п. = 42 (46) п. На высоте 48 см закрыть с обеих сторон для оката рукава в каждом 2-м р. 1 х 2, 9 х 1 и 1 х 2 п., затем закрыть оставшиеся 16 (20) п. Общая высота = 60 см. Отрезать 30 см кружева и на высоте 18 см пришить к рукаву, при этом в конце каждого закругления кружева заложить маленькую складку (см. фото).

Сборка: выполнить все швы, вшить рукава. Оставшиеся 190 (200) см кружева пристрочить к боковому краю бордюра, при этом в конце каждого закругления кружева заложить маленькую складку. Бордюр пришить к передним краям жакета и вырезу горловины. Сатиновую ленту протянуть на высоте 20 см через боковые швы, концы ленты завязать на спинке на бант. При этом деталь сильно присборить, подчеркнув талию. К основанию выреза горловины полочек пришить крючок и петлю.



13 Жакет с глубоким вырезом

РАЗМЕРЫ: 34/36 (38/40) 42/44



Вам потребуется: 400 (450) 550 г серой пряжи Moos (50% полиакрила, 27% королевского мохера, 22% полиамида, 1% эластана, 145 м/50 г), 50 г серо-коричневой меланжевой Byzanz (60% полиакрила, 20% шерсти, 15% полиамида, 5% металлизированного полиэстера, 30 м/50 г), 50 г коричневой меланжевой Spicco (44% шерсти, 44% полиакрила, 12% полиэстера, 35 м/50 г); спицы № 12; крючок № 10; булавка.

Внимание! Жакет вязать нитью Moos в 2 сложения.

Платочная вязка: лиц. и изн. р. – лиц. п.

Плотность вязания, платочная вязка нитью в 2 сложения: 8 п. и 14 р. = 10 х 10 см.

Спинка: набрать нитью Moos в 2 сложения 41 (45) 49 п. и вязать платочной вязкой. На высоте 20 см закрыть с обеих сторон для приталивания 1 х 1 п. и в каждом 4-м р. 2 х 1 п. = 35 (39) 43 п. Затем в каждом 6-м р. прибавить 3 х 1 п. = 41 (45) 49 п. На высоте 46 (46) 44 см закрыть с обеих сторон для пройм в каждом 2-м р. 2 х 2 и 1 х 1 п. = 31 (35) 39 п. На высоте 63 (65) 65 см закрыть для выреза горловины средние 11 п. и с обеих сторон от них через 2 р. 1 х 2 п. Одновременно на высоте 64 (66) 66 см закрыть для скосов плеч в каждом 2-м р. 2 х 4 (2 х 5) 2 х 6 п. Общая высота = 66 (68) 68 см.

Левая полочка: нитью Moos в 2 сложения набрать 21 (23) 25 п. и вязать платочной вязкой. С правого края выполнить приталивание и пройму, как на спинке. Одновременно на высоте 34 (36) 36 см закрыть для выреза горловины с левого края 1 х 1 п., затем в каждом 4-м р. 2 х 1 и в каждом 6-м р. 5 х 1 п. На высоте 64 (66) 66 см закрыть петли плеча, как на спинке.

Правая полочка: вязать в зеркальном отражении.

Рукава: набрать нитью Moos в 2 сложения 29 (31) 33 п. и вязать платочной вязкой. На высоте 46 (44) 43 см закрыть с обеих сторон для оката рукава 1 х 2 п., затем в каждом 2-м р. 8 х 1 (9 х 1) 10 х 1, 1 х 2 п., затем закрыть оставшиеся 5 п. Общая высота = 60 см.

Сборка: детали расправить, накрыть влажной тканью и дать им высохнуть. Выполнить все швы, боковые швы оставить внизу на 20 см открытыми для разрезов. Рукава вшить. Для застежки связать нитью Byzanz брошь, для этого связать цепочку из 3 возд. п. и соединить ее одним соед. ст. в кольцо. Теперь связать 2 возд. п., затем 15 ст. с/н в кольцо, закончить 1 соед. ст. во 2-ю начальную возд. п. Связать еще 1 р. соед. ст., при этом вводить крючок под каждый ст. с/н справа налево и ряд закончить 1 соед. ст. в 1-й соед. ст. От пряжи Byzanz отрезать 4, от пряжи Spicco – 2 нити длиной по 2 м. Нити сложить пополам, петлю протянуть через середину броши, затем нити продеть через петлю. Брошь закрепить на булавке, жакет застегнуть брошью в начале выреза горловины.



14 Пуловер с фантазийным узором

РАЗМЕРЫ: 34/36 (38/40)



Вам потребуется: 550 (600) г меланжевой пряжи Chandra (72% полиакрила, 25% шерсти, 3% полиамида, 70 м/50 г); спицы № 7 и № 9; крючок № 6.

Фантазийный узор: число петель кратно 6 + 3 + 2 кром., вязать по схеме. Повторять с 1-го по 12-й р.

Рельефный узор: четное число петель. 1-й р. (лиц. р.): лиц. п. 2-й р.: изн. п. 3-й р.: после кром. вязать 2 п. вместе лиц., заканчивать 1 кром. = половина числа петель + 2 кром. 4-й р.: кром., * 1 лиц., поперечную нить после провязанной петли поднять на левую спицу, повторять от *, кром. Повторять с 1-го по 4-й р.

Плотность вязания. Фантазийный узор, спицы № 7: 13 п. и 15–16 р. = 10 х 10 см; рельефный узор, спицы № 9: 11–12 п. и 22 р. = 10 х 10 см.

Спинка/перед: вязать сверху вниз; на спицы № 7 набрать 47 (53) п. и провязать 1 изн. р. лицевыми, затем вязать фантазийным узором. Для этого начинать, как обозначено на схеме, выполнить 6 (7) раз 6 п. раппорта и закончить, как обозначено на схеме. На высоте 13 (15) см прибавить с обеих сторон для пройм в каждом 2-м р. 3 х 1 и 1 х 3 п. = 59 (65) п. На высоте 57 см = 88 р. (после 4-го р.) петли обвязать соед. ст. и возд. п., сбрасывая накиды и вытягивая соответствующие длинные петли. В кром. петлю связать 1 возд. п. и сбросить ее со спицы, в 2 следующие петли связать по 1 соед. ст., затем эти петли сбросить со спицы. Далее * связать 4 раза попеременно 2 возд. п. и 1 соед. ст. в следующую петлю на спице; затем в следующие 2 п. на спице связать по 1 соед. ст. (без возд. п.), повторять от *. В конце ряда связать 1 соед. ст. в кром.

Рукава: вязать поперек; на спицы № 9 набрать 58 п. и связать 1 изн. р. изнаночными, далее вязать рельефным узором. Для оката рукава заново набрать с правого края (в конце изн. р.) через 4 р. 1 х 2 п., затем в каждом 2-м р. еще 4 х 2 и 4 х 1 п. = 72 п. на высоте 9 см. На высоте 19 (22) см = 22 (28) р. закрыть с правого края 1 х 1 п., и в каждом 2-м р. 3 х 1 и 5 х 2 п., и через следующие 4 р. прямо закрыть оставшиеся 58 п. Общая высота = 61 см.

Сборка: детали расправить, накрыть влажной тканью и дать им высохнуть. Выполнить плечевые швы шириной 3 (5) см, рукава вшить, затем выполнить швы рукавов и боковые швы.

Фантазийный узор





Условные обозначения

- ⊡ = *1 кром.*
- □ = *лиц. р. – лиц. п., изн. р. – изн. п.*
- 1 = *в изн. р. сделать накид на правую спицу, петлю провязать изн.*
- 2 = *в изн. р. сделать 2 накид на правую спицу, петлю провязать изн.*
- V = *в лиц. р. петлю провязать изн., затем сбросить со спицы накид или 2 накида и вытянуть длинную петлю*
- 3 = *в лиц. р. снять 3 п. как изн., при этом сбросить накиды с левой спицы и вытянуть длинные петли, эти петли затем переснять на левую спицу и провязать 3 п. вместе лиц. скрещ., петлю оставить на левой спице, сделать накид и 3 п. еще раз провязать вместе лиц. скрещ., затем петлю сбросить с левой спицы*
- 5 = *в лиц. р. снять 5 п. как изн., при этом сбросить накиды с левой спицы и вытянуть длинные петли, эти петли снова перевести на левую спицу и провязать 5 п. вместе лиц. скрещ., петлю оставить на левой спице, * сделать накид и 5 п. еще раз провязать вместе лиц. скрещ., повторить от * еще 1 раз, затем петлю сбросить с левой спицы*

15 Короткий жакет и юбка годе

РАЗМЕРЫ: 34/36 (38/40) 42/44



ЖАКЕТ

Вам потребуется: 250 (300) 350 г коричневой меланжевой пряжи Moos (50% полиакрила, 27% королевского мохера, 22% полиамида, 1% эластана, 145 м/50 г); спицы № 5–6; черная кнопка диаметром 15 мм.

Лицевая гладь: лиц. р. – лиц. п., изн. р. – изн. п.

Изнаночная гладь: лиц. р. – изн. п., изн. р. – лиц. п.

Плотность вязания. Изн. гладь, нить в 2 сложения: 11 п. и 19 р. = 10 х 10 см; лиц. гладь, в 1 нить: 13–14 п. и 22 р. = 10 х 10 см.

Спинка: нитью в 2 сложения набрать 40 (44) 48 п. и связать 1 изн. р. лицевыми, затем вязать изн. гладью. На высоте 11 см вязать одинарной нитью лиц. гладью, при этом в 1-м р. равномерно прибавить 8 (10) 11 п. = 48 (54) 59 п. Для боковых скосов прибавить с обеих сторон через 10 р. 1 х 1 п. и в каждом 2-м р. 4 х 1 п. = 58 (64) 69 п. На высоте 29 см закрыть с обеих сторон для пройм в каждом 2-м р. 1 х 3 и 2 х 1 п. = 48 (54) 59 п. На высоте 43 (45) 47 см закрыть для выреза горловины средние 12 (12) 13 п. и с обеих сторон от них в каждом 2-м р. 1 х 4 и 1 х 2 п. На высоте 46 (48) 50 см прямо закрыть оставшиеся 12 (15) 17 п. плеча.

Левая полочка: нитью в 2 сложения набрать 23 (25) 27 п. и связать 1 изн. р. лицевыми, затем вязать изн. гладью. На высоте 11 см вязать одинарной нитью лиц. гладью, при этом в 1-м р. равномерно прибавить 5 (6) 6 п. = 28 (31) 33 п. С правого края выполнить боковой скос и пройму, как на спинке. На высоте 37 (39) 41 см закрыть с левого края для выреза горловины 1 х 4 п., затем в каждом 2-м р. 4 х 2 и 4 х 1 п. На высоте 46 (48) 50 см прямо закрыть оставшиеся 12 (15) 17 п. плеча.

Правая полочка: вязать в зеркальном отражении.

Рукава: нитью в 2 сложения набрать 26 (28) 31 п. и связать 1 изн. р. лицевыми, затем вязать изн. гладью. На высоте 13 см вязать одинарной нитью лиц. гладью, при этом в 1-м р. равномерно прибавить 6 п. = 32 (34) 37 п. Для скосов рукава прибавить с обеих сторон в каждом 10-м р. 6 х 1 (4 х 1) 1 х 1 п., в каждом 8-м р. 1 х 1 (2 х 1) 2 х 1 п. и в каждом 6-м р. 0 (2 х 1) 7 х 1 п. = 46 (50) 57 п. На высоте 47 см закрыть с обеих сторон для оката рукава 1 х 3 п., затем в каждом 2-м р. 1 х 2, 10 х 1, 1 х 2 и 1 х 3 п., затем закрыть оставшиеся 6 (10) 17 п. Общая высота = 60 см.

Сборка: детали расправить, накрыть влажной тканью и дать им высохнуть. Выполнить все швы, рукава вшить. Для воротника-стойки набрать по вырезу горловины нитью в 2 сложения 58 п. и связать 1 изн. р. лицевыми, затем вязать изн. гладью. На высоте воротника 5 см петли закрыть. На высоте 11 см пришить на правую полочку жакета кнопку.

ЮБКА

Вам потребуется: 250 (300) 350 г коричневой меланжевой пряжи Moos (50% полиакрила, 27% королевского мохера, 22% полиамида, 1% эластана, 145 м/50 г); спицы № 4,5–5,5; швейная игла с тупым концом; эластичная тесьма длиной, равной обхвату талии, и шириной 2 см.

Лицевая гладь: лиц. р. – лиц. п., изн. р. – изн. п.

Плотность вязания: 15 п. и 26 р. = 10 х 10 см.

Укороченные ряды: в лиц. р. провязать обозначенное число петель, сделать накид, работу повернуть и вязать в обратном направлении. В следующем лиц. р. накид и следующую петлю провязать вместе лиц.

Укороченные ряды для годе: провязать в лиц. р. 32 п. (сделать накид, работу повернуть и вязать в обратном направлении), затем в каждом следующем лиц. р. вязать 31 п., 30 п., 29 п., 28 п., 27 п., 26 п., 24 п., 22 п. и 19 п., после последнего изн. р. провязать 2 р. на всех петлях, затем в каждом следующем лиц. р. вязать 19 п., 22 п., 24 п., 26 п., 27 п., 28 п., 29 п., 30 п., 31 п., 32 п. = всего 42 р. для годе и 2 р. для верхней части.

Юбка: контрастной нитью набрать 90 п., затем вязать лиц. гладью нитью Moos, начиная от бокового края, следующим образом: ** 2 р. на всех петлях, затем для приталивания провязать 64 п., работу повернуть (и вязать в обратном направлении), в каждом следующем лиц. р. вязать 74 п., затем 80 п. и снова вязать 10 (12) 14 р. на всех петлях, затем * связать 42 р. годе, 22 (24) 26 р. вязать на всех петлях, от * повторить 2 раза, 42 р. годе, 10 (12) 14 р. вязать на всех петлях, затем снова укороченными рядами для приталивания связать 80 п., работу повернуть, связать 74 п., работу повернуть, связать 64 п., работу повернуть и связать еще 2 р. на всех петлях = 98 (108) 118 р. с левого края и 270 (280) 290 р. с правого края. Связать 2-ю половину юбки так же.

Сборка: контрастную нить удалить, петли перевести на вспомогательную спицу, затем петли на обеих спицах соединить швом «петля». Стачать эластичную тесьму. Верх юбки отвернуть на 2 см на изн. сторону, вложить в кулиску эластичную тесьму, пояс пришить.



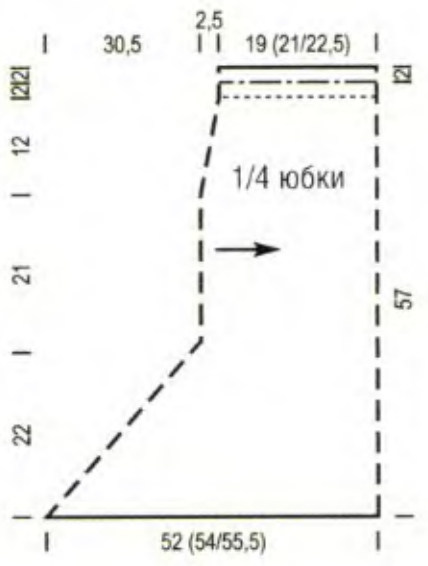

16 Болеро

РАЗМЕРЫ: 36–40



Вам потребуется: 750 г темно-серой пряжи Akona (50% шерсти, 30% полиамида, 20% шерсти альпаки, 69 м/50 г); спицы № 6.

Лицевая гладь: лиц. р. – лиц. п., изн. р. – изн. п.

Изнаночная гладь: лиц. р. – изн. п., изн. р. – лиц. п.

Ажурный узор (ширина 42 или 25 п.): вязать по соответствующей схеме. На схеме приведены лиц. и изн. р., лиц. р. читать справа налево, изн. р. – слева направо. Вязать, как обозначено, укороченными рядами и в соответствующих местах ажурной каймы болеро связать 14 п. или 28 п., на манжетах – 8 п. или 16 п., затем сделать накид, работу повернуть, в следующем лиц. р. накид и следующую петлю провязать вместе по рисунку лиц. или изн.

Плотность вязания. Лиц. гладь: 14–15 п. и 21 р. = 10 х 10 см; ажурный узор: 14–15 п. и 23–24 р. = 10 х 10 см.

Ажурная кайма: начинать и заканчивать вязать у левого бокового шва. Для ширины 27 см набрать 42 п. и вязать по схеме, при этом начинать с 1 изн. р. изнаночными, с 1-го по 16-й р. выполнить 13 раз = 208 р. с правого края или 104 р. – с левого края; для спинки последний ряд левого края отметить. Далее связать с 1-го по 16-й р. еще 4 раза = 64 р. или 32 р. После этого провязать с 17-го по 32-й р. 23 раза = 368 р. или 184 р.; здесь узор для полочек и воротника вяжется в зеркальном отражении, после переворачивания лицевая сторона узора находится сверху. В заключение провязать с 1-го по 16-й р. еще 4 раза = 64 р. или 32 р., затем петли отложить. Петли последнего ряда соединить с петлями наборного края швом «петля».

Спинка: по внешней стороне короткого бокового края ажурной каймы набрать 65 п., при этом начинать от отмеченного места (после первых 105 р.) и заканчивать у шва. Провязать 1 изн. р. изнаночными, затем вязать лиц. гладью. Через 3 р. закрыть с обеих сторон для пройм 1 х 2 п., затем в каждом 2-м р. 2 х 1 п. = 57 п. На высоте 23 см закрыть для выреза горловины средние 27 п. и с обеих сторон от них в каждом 2-м р. еще 5 х 3 п. Общая высота = 27 см.

Рукава: сначала связать манжету; для ширины 17 см набрать 25 п. и связать 1 изн. р. изнаночными, затем вязать по схеме и с 1-го по 12-й р. выполнить 10 раз = 120 р. с правого края или 80 р. – с левого края. Петли закрыть. По внешней стороне более короткого края манжеты набрать 35 п., припосаживая манжету по ширине. Провязать 1 изн. р. изнаночными, затем вязать лиц. гладью. При этом прибавить с обеих сторон для боковых скосов в каждом 10-м р. 2 х 1 п. и в каждом 8-м р. 4 х 1 п. = 47 п. На высоте 30 см закрыть с обеих сторон для оката рукава 1 х 3 п., затем в каждом 2-м р. 1 х 2 и 1 х 1 п., в каждом 4-м р. 6 х 1 п. и в каждом 2-м р. еще 1 х 2 и 1 х 3 п., затем закрыть оставшиеся 13 п. Общая высота с манжетой = 63 см.

Сборка: детали расправить, накрыть влажной тканью и дать им высохнуть. Выполнить швы рукавов, рукава до половины оката пришить к спинке. Ко второй половине оката рукава и вырезу горловины спинки пришить ажурную кайму. Из 10 нитей сплести большую пуговицу (см. стр. 32). Пуговицу пришить на изн. сторону правой полочки посередине ажурной каймы на высоте смены узоров. Для застегивания продеть пуговицу через соответствующее отверстие в узоре левой полочки.

Ажурная кайма

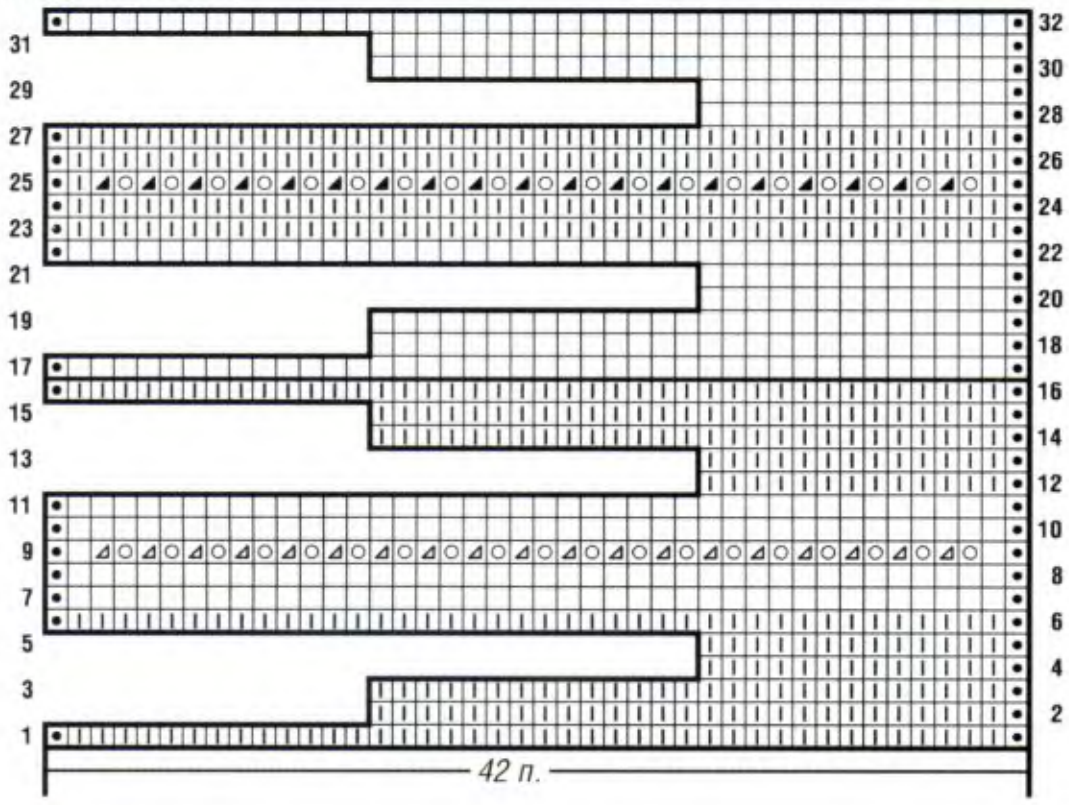

Манжета

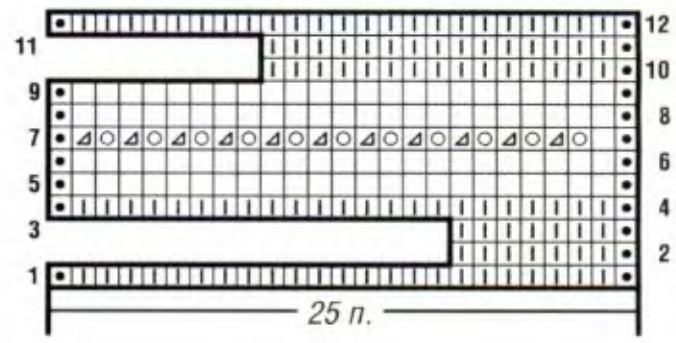

Условные обозначения

- = 1 кром.
- = лиц. р. – изн. п., изн. р. – лиц. п.
- = лиц. р. – лиц. п., изн. р. – изн. п.
- = 1 накид
- = 2 п. провязать вместе изн.
- = 2 п. провязать вместе лиц.



17 Жакет с большим воротником

РАЗМЕРЫ: 34/36 (38/40) 42/44



Вам потребуется: 400 (450) 500 г черной пряжи Fashion Trend Charme (51% шерсти, 49% полиакрила, 90 м/50 г), 150 г черной Fashion Trend Charme Light (65% полиакрила, 33% шерсти, 2% полиэстера, 50 м/50 г); прямые и круговые спицы длиной 60–80 см № 5,5–6; крючок № 10.

Лицевая гладь: лиц. р. – лиц. п., изн. р. – изн. п.

Основной узор: число петель кратно 4 + 2 кром. 1-й р. (лиц. р.): лиц. п. 2-й р.: кром., 1 изн., * накид, 2 изн., протянуть 2 провязанные петли через накид, затем провязать 2 изн., повторять от *, накид, 2 изн., протянуть 2 провязанные петли через накид, 1 изн., кром. 3-й р.: лиц. п. 4-й р.: кром., 3 изн., * накид, 2 изн., протянуть 2 провязанные петли через накид, 2 изн., повторять от *, 1 изн., кром. Повторять с 1-го по 4-й р.

Узор для манжет: вязать по схеме, на которой приведены только лиц. р., в изн. р. все петли вязать изн. Выполнить 1 раз с 1-го по 20-й р.

Плотность вязания. Основной узор, Fashion Trend Charme: 14 п. и 18 р. = 10 х 10 см; лиц. гладь и узор для манжет, Fashion Trend Charme Light: 12 п. и 14–15 р. = 10 х 10 см.

Спинка: нитью Fashion Trend Charme набрать 70 (74) 82 п. и связать 1 изн. р. изнаночными, затем вязать основным узором. Для приталивания закрыть с обеих сторон в каждом 6-м р. 3 х 1 п. = 64 (68) 76 п. После этого прибавить с обеих сторон в каждом 3-м р. 3 х 1 п. = 70 (74) 82 п. На высоте 35 см закрыть с обеих сторон для пройм в каждом 2-м р. 1 х 3, 1 х 2 и 1 х 1 п. = 58 (62) 70 п. На высоте 53 (55) 57 см закрыть с обеих сторон для плечевых скосов 1 х 4 (1 х 6) 1 х 6 п., затем в каждом 2-м р. 2 х 5 (2 х 5) 2 х 7 п. и одновременно с первым убавлением плеча закрыть для выреза горловины 20 средних п. и с обеих сторон от них через 2 р. еще 1 х 5 п. Общая высота = 55 (57) 59 см.

Левая полочка: нитью Fashion Trend Charme набрать 4 (6) 8 п. и связать 1 изн. р. изнаночными, затем вязать основным узором. При этом для скоса с правого края набрать в каждом 2-м р. (в конце каждого изн. р.) 5 х 4 (5 х 4) 7 х 4 и 4 х 3 (4 х 3) 2 х 3 п. = 36 (38) 42 п. на высоте 12 см. Затем с правого края выполнить приталивание и на высоте 47 см пройму, как на спинке. Одновременно на высоте 44 (46) 48 см закрыть с левого края для выреза горловины 1 х 2 п., затем в каждом 2-м р. 1 х 2 и 6 х 1 п., после этого в каждом 4-м р. еще 6 х 1 п. На высоте 65 (67) 69 см выполнить скос плеча, как на спинке. Общая высота = 67 (69) 71 см.

Правая полочка: вязать в зеркальном отражении.

Рукава: нитью Fashion Trend Charme набрать 68 п. и связать 1 изн. р. изнаночными, затем вязать узором для манжет = первые 8 п. схемы, 4 раза повторить раппорт из 13 п. и последние 8 п. схемы = 48 п. после 19-го р. В следующем изн. р. равномерно провязать 6 раз по 2 п. вместе изн. = 42 п. На высоте 14 см (20 р.) продолжить вязать нитью Fashion Trend Charme основным узором. При этом прибавить с обеих сторон для скосов рукава для размера 34/36 в каждом 12-м р. 4 х 1 п., для размера 38/40 в каждом 8-м р. 5 х 1 п. и в каждом 6-м р. 2 х 1 п. и для размера 42/44 в каждом 6-м р. 7 х 1 п. и в каждом 4-м р. 3 х 1 п. = 50 (56) 62 п. На высоте 46 см закрыть с обеих сторон для оката рукава 1 х 3 п., затем в каждом 2-м р. 1 х 2 (2 х 2) 3 х 2 п., 9 х 1 (7 х 1) 5 х 1 п., 1 х 2 (2 х 2) 3 х 2 п. и 1 х 3 п., затем закрыть оставшиеся 12 (14) 16 п. Общая высота = 60 см.

Воротник: нитью Fashion Trend Charme Light набрать 28 п. и вязать лиц. гладью. Начиная с 3-го р. выполнять укороченные ряды; при каждом повороте работы делать накид и вязать в обратном направлении, накид и следующую петлю в следующих лиц. р. провязывать вместе лиц. Провязать 4 п., работу повернуть и вязать в обратном направлении, затем 5 раз провязывать каждый раз на 4 п. больше = 14 р. с правого края и 2 р. – с левого края. Теперь провязать 14 р. на всех петлях. Затем снова вязать укороченными рядами и * провязать 2 п., работу повернуть и вязать в обратном направлении, затем еще 12 раз вязать каждый раз на 2 п. больше *. Теперь на всех петлях провязать 2 р., затем повторить укороченные ряды от * до * еще 1 раз = всего 82 р. с правого края и 18 р. – с левого края. Далее до середины спинки провязать 18 р. прямо, после чего закончить воротник в зеркальном отражении, т. е. следующие 18 р. провязать на всех петлях, 1 раз выполнить укороченные ряды от * до *, 2 р. провязать на всех петлях, еще 1 раз выполнить укороченные ряды от *

Условные обозначения

- = 1 кром.
- = 1 лиц.
- или = 2 п. провязать вместе лиц.
- или = 1 п. снять как лиц., 1 лиц. и протянуть ее через снятую петлю
- = вывязать из 1 п. 1 лиц. и 1 лиц. скрещ.
- = вывязать из 1 п. 1 лиц., 1 лиц. скрещ. и 1 лиц.

Узор для манжет

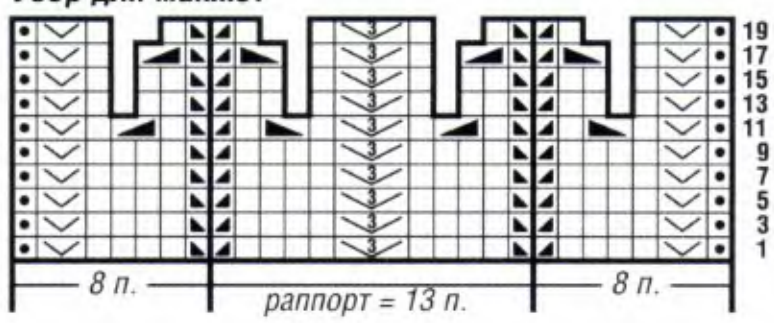

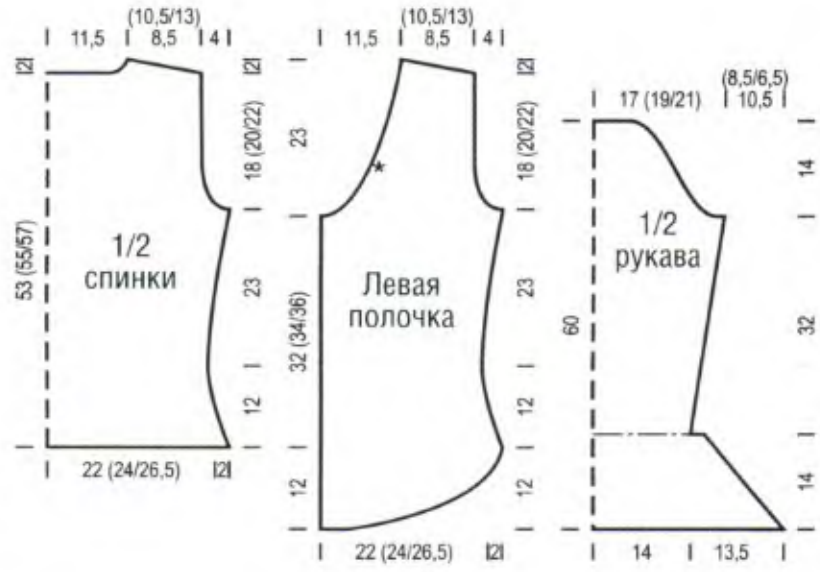

до *, 14 р. провязать на всех петлях, затем вязать укороченными рядами каждый раз на 4 п. больше, как в начале работы. После этого провязать еще 2 р. на всех петлях, затем петли закрыть. Воротник обвязать нитью Fashion Trend Charme Light 1 р. ст. б/н.

Сборка: детали расправить, накрыть влажной тканью и дать им высохнуть. Выполнить все швы, вшить рукава. Воротник более короткой стороной пришить к горловине так, чтобы после отворота воротник лежал лицевой гладью наверх, начиная и заканчивая при этом на расстоянии 13 см от начала скоса выреза горловины (см. * на выкройке). Для уголков лацканов набрать по оставшимся 13 см выреза горловины с изн. стороны жакета по 17 п. и провязать 1 изн. р. изнаночными, затем вязать лиц. гладью, при этом в начале каждого ряда кром. и следующую петлю провязывать вместе лиц. или изн., пока все петли не закончатся.

18 Свитер с серебристой шнуровкой

РАЗМЕРЫ: 34/36 (38/40) 42/44



Вам потребуется: 300 (350) 400 г черной пряжи Belisana (70% королевского мохера, 15% шерсти, 15% полиамида, 115 м/50 г), 150 г серебристой Stardust (65% вискозы, 35% металлизированного полиэстера, 175 м/25 г); спицы № 5,5–6; швейная игла с тупым концом; крючок № 6; 3 матовые серые пуговицы.

Внимание! Нитью Stardust вязать в 3 сложения, Belisana в 1 нить.

Лицевая гладь: лиц. р. – лиц. п., изн. р. – изн. п.

Узор для воротника: вязать по схеме; лиц. р. читать справа налево, изн. р. – слева направо. Повторять с 1-го по 8-й р.

Плотность вязания. Лиц. гладь, Belisana: 14–15 п. и 20 р. = 10 х 10 см; узор для воротника: 14–15 п. и 40 р. = 10 х 10 см.

Спинка: нитью Belisana набрать 70 (76) 84 п. и провязать 1 изн. р. изнаночными, затем вязать лиц. гладью. Для приталивания закрыть с обеих сторон в каждом 8-м р. 4 х 1 п. Для этого провязать кром. и 2 лиц., затем выполнить 1 протяжку (1 п. снять как лиц., 1 лиц. и протянуть ее через снятую петлю), довязать до последних 5 п., 2 п. провязать вместе лиц., 2 лиц., кром. = 62 (68) 76 п. Через 12 р. прибавить с обеих сторон 1 х 1 п. и затем в каждом 8-м р. 3 х 1 п. = 70 (76) 84 п. На высоте 40 см закрыть с обеих сторон для пройм в каждом 2-м р. 1 х 3 и 1 х 2 п. и 3 х 1 (4 х 1) 5 х 1 п. = 54 (58) 64 п. На высоте 58 (60) 62 см закрыть с обеих сторон для скосов плеча 1 х 4 (1 х 6) 1 х 7 п., затем в каждом 2-м р. 2 х 5 (2 х 5) 2 х 6 п. и одновременно с первым убавлением закрыть для выреза горловины средние 18 п. и с обеих сторон от них через 2 р. еще 1 х 4 п. Общая высота = 60 (62) 64 см.

Перед: нитью Belisana набрать 14 (16) 19 п., нитью Stardust 13 п. (в 3 сложения), 16 (18) 20 п. нитью Belisana, 13 п. нитью Stardust и 14 (16) 19 п. нитью Belisana = 70 (76) 84 п., провязать 1 изн. р. изнаночными и затем вязать лиц. гладью. При этом вязать от отдельных клубков и нити на изн. стороне работы перекрещивать. Приталивание выполнить с обеих сторон, как на спинке, и одновременно в каждом 10-м р. 13 п. Stardust уменьшать с обеих сторон на 1 п. и вязать эти петли нитью Belisana. Последнюю петлю провязать еще 10 р. нитью Stardust, затем на всех петлях вязать нитью Belisana. На высоте 40 см выполнить с обеих сторон проймы, как на спинке = 54 (58) 64 п. На высоте 54 (56) 58 см закрыть для выреза горловины средние 8 п. и с обеих сторон от них в каждом 2-м р. 2 х 3, 1 х 2 и 1 х 1 п. На высоте 58 (60) 62 см выполнить скосы плеча, как на спинке.

Рукава: нитью Belisana набрать 39 (43) 43 п. и провязать 1 изн. р. изнаночными, затем вязать лиц. гладью. Прибавить с обеих сторон для скосов рукава через 16 (18) 8 р. 1 х 1 п. и в каждом 12-м р. 5 х 1 (в каждом 10-м р. 6 х 1) в каждом 8-м р. 9 х 1 п. = 51 (57) 63 п. На высоте 44 см закрыть с обеих сторон для оката рукава 1 х 3 п., затем в каждом 2-м р. 1 х 2 (2 х 2) 3 х 2, 10 х 1 (8 х 1) 6 х 1, 1 х 2 (2 х 2) 3 х 2 и 1 х 3 п., затем закрыть оставшиеся 11 (13) 15 п. Общая высота = 58 см.

Воротник: нитью Belisana набрать 68 п. и связать 1 изн. р. изнаночными, затем вязать узором для воротника по схеме = кром., 5 раз выполнить раппорт из 13 п., последняя петля схемы, кром. На высоте 10 см (40 р.) все петли закрыть.

Узор для воротника

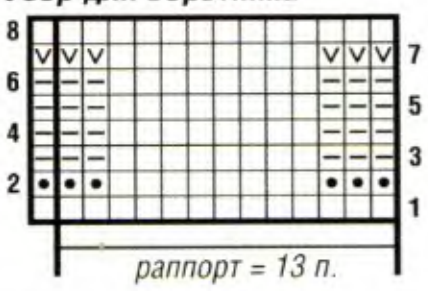

Условные обозначения

- □ = *лиц. р. – лиц. п., изн. р. – изн. п.*
- ⊟ = *лиц. р. – изн. п., изн. р. – лиц. п.*
- ⊡ = *в изн. р. петли вязать изн.*
- ⊽ = *на изн. стороне работы продольную нить обозначенной петли* ⊡ *подхватить на левую спицу, затем эту и следующую петли провязать вместе лиц.*

Сборка: детали расправить, накрыть влажной тканью и дать им высохнуть. Выполнить все швы, вшить рукава. Боковые стороны воротника обвязать 1 р. соед. ст. На одной из сторон выполнить 3 петли для пуговиц. Для этого связать 3 возд. п. и пропустить 1 см края воротника: 1-ю петлю выполнить на высоте 3 см от основания воротника, 2 остальные с интервалом 3 см. На другую сторону воротника пришить пуговицы. Воротник вшить наборным краем в горловину, начиная и заканчивая в середине спинки. Отрезать 10 нитей длиной по 2 м Stardust. Все 10 нитей протянуть крючком сначала через верхнюю петлю клина так, чтобы оба конца были одинаковой длины. Теперь сверху вниз выполнить 7 стежков крест-накрест. Концы нитей оставить свободно свисать или завязать на их бант.



19 Жакет с лиловой отделкой

РАЗМЕРЫ: 34/36 (38/40) 42/44



Вам потребуется: 500 (550) 600 г меланжевой пряжи Indra (70% шерсти, 16% полиамида/нейлона, 14% полиэстера, 50 м/50 г), 50 г лиловой Vividio (100% полиэстера, 45 м/50 г); спицы № 6; крючок № 6; 2 пуговицы.

Лицевая гладь: лиц. р. – лиц. п., изн. р. – изн. п.

Плотность вязания, лиц. гладь, Indra: 12 п. и 15–16 р. = 10 х 10 см.

Спинка: нитью Indra набрать 60 (64) 72 п. и провязать 1 изн. р. изнаночными, затем вязать лиц. гладью. Для боковых скосов закрыть с обеих сторон в 24-м р. 1 х 1 п. и в каждом 6-м р. 3 х 1 п. = 52 (56) 64 п. Через следующие 4 р. прибавить с обеих сторон 1 х 1 п. = 54 (58) 66 п. На высоте 35 см закрыть с обеих сторон для пройм в каждом 2-м р. 1 х 4 и 2 х 1 п. = 42 (46) 54 п. На высоте 54 (56) 58 см закрыть все петли.

Левая полочка: нитью Indra набрать 31 (33) 37 п. и провязать 1 изн. р. изнаночными, затем вязать лиц. гладью. С правого края выполнить боковой скос и пройму, как на спинке. Одновременно на высоте 28 (30) 32 см закрыть с левого края для выреза горловины 1 х 1 п., затем в каждом 4-м р. 2 х 1 п. и в каждом 6-м р. 4 х 1 п. На высоте 54 (56) 58 см закрыть с правого края 10 (12) 16 п. плеча, оставшиеся 5 п. вязать прямо для планки выреза горловины спинки, при этом в 1-м р. заново набрать со стороны плеча 1 п. = 6 п. Через 6 см петли закрыть.

Правая полочка: вязать в зеркальном отражении и дополнительно выполнить 2 отверстия для пуговиц: 1-е выполнить на высоте 14 (16) 18 см, 2-е – через 12 см. Для этого провязать с правого края 2 п., затем 2 п. провязать вместе лиц. и сделать накид; в следующем ряду накид провязать изнаночной.

Рукава: нитью Indra набрать 28 (31) 33 п. и провязать 1 изн. р. изнаночными, затем вязать лиц. гладью. Для



EDIPRESSE
KONLIGA

© Специальный выпуск журнала
«Сабрина» на русском языке
ЗАО «ЭДИПРЕСС-КОНЛИГА», 2006

ГЛАВНЫЙ РЕДАКТОР
Г. МЕДНИКОВА
ПЕРЕВОДЧИК О. СУСЛОВА
РЕДАКТОР-КОРРЕКТОР
Н. ФИЛЬКИНА
КОМПЬЮТЕРНАЯ ВЕРСТКА
Т. КАЧУРОВА
ДИРЕКТОР ПО РЕКЛАМЕ
Л. СОЛДАТОВА

Учредитель
ЗАО «ЭДИПРЕСС-КОНЛИГА»
Издатель
ЗАО «ЭДИПРЕСС-КОНЛИГА»
Президент А. КОЛОСОВ
Генеральный директор
Р. НЕЯГЛОВА-КОЛОСОВА
Издательский директор М. ЗИМИН
Финансовый директор Т. ЗАРАЙСКАЯ
Директор по распространению
К. ЕГОРЕНКО
Коммерческий директор И. ПАПИЯН
Директор по маркетингу Г. АРЕФЬЕВА
Начальник производственного отдела
П. ИОНОВ

По вопросам распространения
тел. 775-1435
По вопросам размещения рекламы
тел. 775-1433, e-mail: l.soldatova@konliga.ru
По вопросам подписки: тел. 775-1435
Отдел мелкооптовой продажи
тел. 689-0166, адрес: ул. 1-я Ямская, д. 8
Фирменный киоск
ВВЦ, павильон «Культура» (№ 66)
Адрес редакции
Москва, Бакунинская ул., д. 71, стр. 10
Телефон: 775-1435
Для писем
105082 Москва, а/я 5,
ЗАО «ЭДИПРЕСС-КОНЛИГА»
E-mail: konliga@konliga.ru

Информацию об издательском доме
«ЭДИПРЕСС-КОНЛИГА» можно найти
на сайте www.konliga.ru

Торговая марка Sabrina использована с разрешения немецкого издательства BPV Medien Vertrieb GmbH & Co. KG, Römerstr. 90, D-79618 Rheinfelden.

Материалы для журнала предоставлены фирмой Coats

Журнал зарегистрирован Федеральной службой по надзору за соблюдением законодательства в сфере массовых коммуникаций и охране культурного наследия. Свидетельство о регистрации ПИ № ФС77-24705 от 01.06.2006.

Отпечатано в типографии ЗАО «Алмаз-Пресс», Москва, тел. (495) 781-19-99/90. Зак. № 058525

Тираж 70 000 экз. Цена договорная.

Все права на распространение журнала на русском языке в России, странах СНГ и Балтии принадлежат ЗАО «ЭДИПРЕСС-КОНЛИГА».

Редакция не несет ответственности за содержание рекламных объявлений.

Перепечатка материалов только с письменного разрешения редакции.

скосов рукава прибавить с обеих сторон в каждом 10-м р. 5 х 1 (3 х 1) 0 п. и в каждом 6-м р. 2 х 1 (5 х 1) 10 х 1 п. = 42 (47) 53 п. На высоте 44 см закрыть с обеих сторон для оката рукава 1 х 4 п., затем в каждом 2-м р. 4 х 1 п., в каждом 4-м р. 2 х 1 (2 х 1) 1 х 1 п. и в каждом 2-м р. 2 х 1 (2 х 1) 4 х 1, 1 х 2 и 1 х 3 п., затем закрыть оставшиеся 8 (13) 17 п. Общая высота = 61 см.

Сборка: детали расправить, накрыть влажной тканью и дать им высохнуть. Выполнить все швы, вшить рукава. Передние планки сложить и выполнить шов, затем планку пришить к вырезу горловины спинки. Для декоративных клапанов набрать нитью Vividio по 15 п., связать 3 см лиц., петли закрыть. Боковые стороны декоративных клапанов пришить на середину полочек на высоте 12 см (см. фото). Все края обвязать Vividio, при этом вязать попеременно 1 ст. б/н в край, 1 возд. п., пропустить 1,5 см края, закончить 1 соед. ст. в 1-й ст. б/н. Пришить пуговицы.

20 Лиловый жакет

РАЗМЕРЫ: 34/36 (38–42)

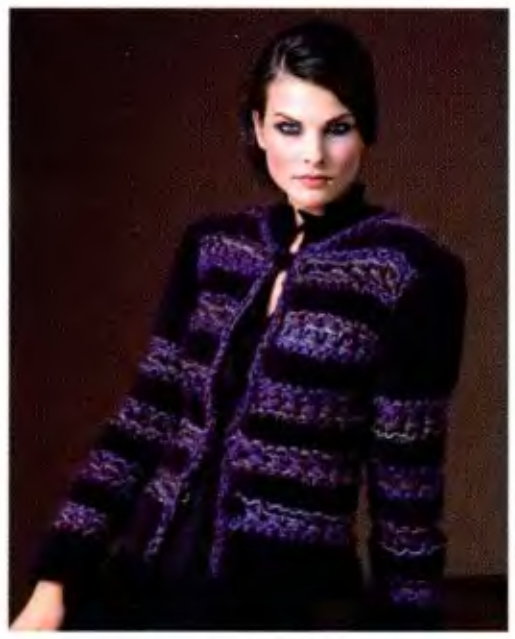

Вам потребуется: 450 (550) г лиловой пряжи Karenina (95% мериносовой шерсти, 5% полиамида, 20 м/50 г), 250 (300) г лиловой меланжевой Byzanz (60% полиакрила, 20% шерсти, 15% полиамида, 5% металлизированного полиэстера, 30 м/50 г); прямые и длинные круговые спицы № 9; крючок № 7; швейная игла с тупым концом.

Лицевая гладь: лиц. р. – лиц. п., изн. р. – изн. п.

Полосы Byzanz: четное число петель. 1-й и 2-й р.: лиц. п. 3-й р.: кром. * накид, 2 лиц., затем протянуть 2 провязанные петли через накид, повторять от *, кром. 4-й р.: кром., * накид, 2 п. провязать вместе изн., повторять от *, кром. 5-й р.: вязать, как 3-й р. 6-й р.: лиц. п.

Чередование узоров: попеременно 6 р. полос Byzanz и 4 р. лиц. глади Karenina.

Плотность вязания. Лиц. гладь, Karenina: 6 п. и 9 р. = 10 х 10 см; 6 р. полосы Byzanz = 5 см; 10 р. чередования узоров = 9 см в высоту.

Описание работы: до пройм вязать целиком; нитью Karenina набрать 58 (66) п. = по 15 (17) п. для полочек и 28 (32) п. для спинки, провязать 1 изн. р. изнаночными и 6 р. лиц. гладью, затем выполнять чередование узоров. Для приталивания провязать в 4-м р. (лиц. р.) 14 (16) п., 2 п. провязать вместе лиц., довязать до последних 16 (18) п., 2 п. провязать вместе лиц. = 56 (64) п. Эти убавления повторить в 8-м р. (1-й р. полос Byzanz) в тех же местах = 54 (62) п. В 23-м р., после 2-й полосы Byzanz, прибавить с обеих сторон по 1 п.: для этого после первых 14 (16) п. и перед последними 14 (16) п. вывязать по 1 лиц. скрещ. из поперечной нити. Эти прибавления выполнить еще раз в тех же местах через следующие 10 р. = 58 (66) п. На высоте 35 (33) см (37 (35) р. или через 4 (2) р. нитью Karenina) провязать для пройм 14 (16) п. и отложить их, закрыть 2 п., провязать 26 (30) п. и отложить их, закрыть 2 п. и провязать 14 (16) п. На последних 14 (16) п. закончить левую полочку. При этом по краю проймы закрыть в следующем лиц. р. еще 1 х 1 п. = 13 (15) п. (в полосах Byzanz в 3-м – 5-м р. провязать по краю проймы после кром. 1 п. лиц. глади). На высоте 49 см (53 р. или через 6 р. полосы Byzanz) закрыть для выреза горловины с левого края 1 х 2 п., затем в каждом 2-м р. 1 х 2 и 1 х 1 п. Одновременно на высоте 54 см (57 р. или через 4 р. нитью Karenina) закрыть для скоса плеча 1 х 2 (1 х 4) п. и через 2 р. оставшиеся 6 п. Вязать на 26 (30) п. спинки, при этом начинать вязать с 1 изн. р. и в следующем лиц. р. закрыть с обеих сторон для пройм еще 1 х 1 п. = 24 (28) п. На высоте 52 см (через 2 р. нитью Karenina) закрыть для выреза горловины средние 6 п. и с обеих сторон от них через 2 р. еще 1 х 1 п. На высоте 54 см, одновременно со 2-м убавлением для выреза горловины, выполнить с обеих сторон скосы плеча, как на левой полочке. Правую полочку закончить симметрично левой. Общая высота = 56 см. Для рукавов нитью Karenina набрать 18 (20) п., провязать 1 изн. р. изнаночными и 6 р. лиц. гладью, затем 36 р. выполнять чередование узоров и снова вязать лиц. гладью нитью Karenina. При этом прибавить с обеих сторон для скосов рукавов через 13 р. 1 х 1 п. и в каждом 10-м р. 2 х 1 п. = 24 (26) п. На высоте 42 см (45 р. или через 2 р. нитью Karenina) закрыть с обеих сторон для оката рукава 1 х 2 п., и в каждом 2-м р. 7 х 1 п., затем прямо закрыть оставшиеся 6 (8) п. Общая высота = 60 см.

Сборка: детали расправить, накрыть влажной тканью и дать им высохнуть. Выполнить все швы, вшить рукава. По передним краям жакета и вырезу горловины спинки набрать на длинные круговые спицы Byzanz по 36 п. = 108 п. и в следующем изн. р. петли закрыть лицевыми. Нитью Karenina сплести 3 пуговицы. Пуговицы пришить на левую полочку: 1-ю на высоте 10 см, 2-ю на высоте 19 см и 3-ю – к вырезу горловины. С изнаночной стороны правой полочки рядом с планкой пришить по одной маленькой петельке из нити Byzanz.



ПУГОВИЦА



1. Концы нити закрепить на картоне и сложить в петлю.



2. Сложить нить еще раз в петлю, конец протянуть через начало нити.



3. Сложить 3-ю петлю, конец протянуть через 2 предыдущие петли, как показано на рисунке.



4. Осторожно стянуть петли до образования маленького шарика.