



Детский пуловер “**Theory of braids**” вяжется от горловины вниз одной деталью по кругу. При работе используется contiguous метод.

**Размеры:** 12 мес.; 18-24 мес.; 3 года (4 года; 5 лет; 6-7 лет) (8-9 лет; 10-12 лет; 12-14 лет) в указанном порядке.

*При выборе размера, пожалуйста, снимите мерки с Вашего ребенка и ориентируйтесь, прежде всего, на них.*

**Вам потребуется:**

- Пряжа Capiaggi- Piuma Cashmere (100% кашемир; 100 г – 320 м)
- спицы № 2.5 и 4 *либо* другого номера, позволяющего достичь указанную в описании плотность вязания;
- маркеры для вязания, петледержатель или дополнительная нить;
- спицы для вязания переплетений.

Размер	ОГ	Расход пряжи	Размер	ОГ	Расход пряжи
12 мес	50 см	200 г	6-7 лет	64 см	370 г
18 - 24 мес	52 см	230 г	8-9 лет	66 см	400 г
3 года	56 см	300 г	10-12 лет	72 см	450 г
4 года	58 см	320 г	12-14 лет	80 см	470 г
5 лет	61 см	350 г			

**Плотность вязания:**

26 петель и 30 рядов = 10х10см, связано основным узором, спицы №4, в растянутом состоянии после блокировки.

**prfb:** добавить 1 петлю, провязывая изнаночную петлю за переднюю и заднюю стенки.

**RLI** = прибавить петлю с подъемом вправо: ввести правую спицу в середину петли, находящуюся под петлей, которую нужно связать. Вывязать ее лицевой петлей.

**RLI изн.** = прибавить петлю с подъемом вправо: ввести правую спицу в середину петли, находящуюся под петлей, которую нужно связать. Вывязать ее изнаночной петлей.

**K2Tog-L:** 2 петли вместе лицевой с наклоном влево – ввести правую спицу в первую петлю как при вязании лицевой петли. Не спуская с левой спицы первую петлю, ввести правую спицу во вторую петлю и провязать лицевую петлю за заднюю половинку петли. Протянуть получившуюся петлю между первой и второй петлями перед вязанием. Спустить с левой спицы первую петлю, натянуть нить так, чтобы новая петля плотно прилегала к соседней петле. Спустить с левой спицы вторую петлю

**LLI** = прибавить петлю с подъемом влево: ввести левую спицу в середину петли, находящуюся двумя рядами ниже последней провязанной петли. Петлю осторожно оттянуть назад и провязать лицевой петлей.

**LLI изн.** = прибавить петлю с подъемом влево: ввести левую спицу в середину петли, находящуюся двумя рядами ниже последней провязанной петли. Петлю осторожно оттянуть назад и провязать изнаночной петлей.

**Схемы основного узора:** порядок вязания указан на приведенных схемах. На схеме указаны все ряды, читать схему снизу вверх, при круговом вязании - справа налево, при вязании прямыми и обратными рядами – лицевые ряды справа налево, изнаночные – слева - направо.

Словесное описание схемы дано для участка кругового вязания, когда все ряды вяжутся по лицевой стороне. При формировании ростка часть вязания выполняется прямыми и обратными рядами. В этом случае изнаночные ряды выполняются так,



как смотрит работа – вяжутся лицевые петли над лицевыми и изнаночные над изнаночными.

Прибавка петли\* - при круговом вязании петли прибавляются путем выполнения LLI. При вязании прямыми и обратными рядами – в лицевых рядах LLI, в изнаночных – LLI изн.

### ПОРЯДОК ВЯЗАНИЯ:

Описание приведено для следующих размеров в указанном порядке:

12 мес.; 18-24 мес.; 3 года (4 года; 5 лет; 6-7 лет) (8-9 лет; 10-12 лет; 12-14 лет)

На спицы №2.5 набрать 88; 88; 88 (94; 94; 94) (94; 110; 110) петель, поместить **маркер начала ряда** и замкнуть вязание в круг. Следить, чтобы работа не перекрутилась.

Первый ряд провязать в следующем порядке:

перенести маркер начала ряда на правую спицу,

17 петель в соответствии с приведенной схемой вязания резинки для рукава,

поместить маркер **1** (левый рукав)

2; 2; 2 (2; 2; 2) (2; 2; 2) изн.,

о; о; о (о; о; о) (о; 2; 2) лиц.,

о; о; о (о; о; о) (о; 2; 2) изн.,

23; 23; 23 (26; 26; 26) (26; 26; 26) петли(ль) в соответствии с приведенной схемой вязания резинки для основной части № 1; 1; 1 (2; 2; 2) (2; 2; 2),

2; 2; 2 (2; 2; 2) (2; 2; 2) изн.,

о; о; о (о; о; о) (о; 2; 2) лиц.,

о; о; о (о; о; о) (о; 2; 2) изн.,

поместить маркер **2**, (спинка)

17 петель в соответствии с приведенной схемой вязания резинки для рукава,

поместить маркер **3** (правый рукав)

2; 2; 2 (2; 2; 2) (2; 2; 2) изн.,

о; о; о (о; о; о) (о; 2; 2) лиц.,

о; о; о (о; о; о) (о; 2; 2) изн.,

23; 23; 23 (26; 26; 26) (26; 26; 26) петли(ль) в соответствии с приведенной схемой вязания резинки для основной части № 1; 1; 1 (2; 2; 2) (2; 2; 2),

2; 2; 2 (2; 2; 2) (2; 2; 2) изн.,

о; о; о (о; о; о) (о; 2; 2) лиц.,

о; о; о (о; о; о) (о; 2; 2) изн.,

(перед).

Вязать **резинку горловины** в установленном порядке в соответствии с приведенными схемами. Провязать ряды 1-6, после чего выполнить ряд прибавок (ряд 7 схем). Продолжить работу спицами №4. Провязать ряд 8 приведенных схем вязания резинки, после чего перейти к формированию линии плеча следующим образом:

**Ряд 1:** перенести **маркер начала ряда** на правую спицу, провязать 21 петлю по схеме ряда 1 узора для рукава (левый рукав), перенести маркер **1** на правую спицу, LLI, провязать 2; 2; 2 (2; 2; 2) (2; 6; 6) петли(ль) ряда 1 схемы №1 формирования линии плеча для выбранного размера, поместить маркер **С1**, 28; 28; 28 (31; 31; 31) (31; 31; 31) петель(ля) ряда 1 схемы центральной части, поместить маркер **С2**, 2; 2; 2 (2; 2; 2) (2; 6; 6) петли(ль) ряда 1 схемы №2 формирования линии плеча для выбранного размера, RLI, перенести маркер **2** на правую спицу, провязать 21 петлю по схеме ряда 1 узора для рукава (правый рукав), перенести маркер **3** на правую спицу, LLI, провязать 2; 2; 2 (2; 2; 2) (2; 6; 6) петли(ль) ряда 1 схемы №1 формирования линии плеча для выбранного размера, поместить маркер **С3**, 28; 28; 28 (31; 31; 31) (31; 31; 31) петель(ля) ряда 1 схемы центральной части, поместить маркер **С4**, 2; 2; 2 (2; 2; 2) (2; 6; 6) петли(ль) ряда 1 схемы №2 формирования линии плеча для выбранного размера, RLI.

**Ряд 2:** перенести **маркер начала ряда** на правую спицу, провязать 21 петлю по схеме следующего ряда узора для левого рукава, перенести маркер **1** на правую спицу, LLI, вязать по схеме следующего ряда схемы № 1 формирования линии плеча для выбранного размера до маркера **С1**, перенести маркер **С1** на правую спицу, 28; 28; 28 (31; 31; 31) (31; 31; 31) петель(ля) следующего ряда схемы центральной части, перенести маркер **С2** на правую спицу, вязать по схеме следующего ряда схемы № 2 формирования линии плеча для выбранного размера до маркера **2**, RLI, перенести маркер **2** на правую спицу, провязать 21 петлю по схеме следующего ряда узора для правого рукава, перенести маркер **3** на правую спицу, LLI, вязать по схеме следующего ряда схемы № 1 формирования линии плеча для выбранного размера до маркера **С3**, перенести маркер **С3** на правую спицу, 28; 28; 28 (31; 31; 31) (31; 31; 31) петель(ля) следующего ряда схемы центральной части, перенести маркер **С4** на правую спицу, вязать по схеме следующего ряда схемы № 2 формирования линии плеча для выбранного размера до **маркера начала ряда**, RLI.

Повторить ряд **2** еще 6; 6; 6 (6; 6; 8) (8; 8; 8) раз, провязывая узоры в установленном порядке, следуя схемам и словесным их описаниям. Прибавляемые петли провязывать по указанному на схемах для каждого размера порядку.

Для лучшей посадки изделия выполнить **росток** следующим образом:

Следующий ряд **3** – **продолжение формирования линии плеча и начало формирования ростка:**

перенести **маркер начала ряда** на правую спицу,  
провязать 21 петлю по схеме следующего ряда левого рукава,  
перенести маркер **1** на правую спицу, LLI,  
вязать по схеме следующего ряда схемы № 1 формирования линии плеча для выбранного размера до маркера **С1**,  
перенести маркер **С1** на правую спицу,  
28; 28; 28 (31; 31; 31) (31; 31; 31) петель(ля) следующего ряда схемы центральной части,  
перенести маркер **С2** на правую спицу,  
вязать по схеме следующего ряда схемы № 2 формирования линии плеча для выбранного размера до маркера **2**,  
RLI, перенести маркер **2** на правую спицу,  
провязать 21 петлю по схеме следующего ряда правого рукава,  
перенести маркер **3** на правую спицу, LLI,  
3; 3; 3 (3; 3; 2) (2; 2; 2) петли по схеме, повернуть работу на изнаночную сторону, снять петлю как изнаночную на правую спицу, нить перевести за петлю, поверх правой спицы. Натянуть рабочую нить так, чтобы на правой спице вытянулась сдвоенная петля = прибавлено 3 петли.

Следующий **ряд 4:** продолжить вязание по изнаночной стороне. Вязать в установленном порядке до маркера **3**, RLI изн., перенести маркер **3** на правую спицу, 21 петлю по схеме следующего ряда правого рукава, перенести маркер **2** на правую спицу, LLI изн., вязать в установленном порядке до маркера **С2**, перенести маркер **С2** на правую спицу, 28; 28; 28 (31; 31; 31) (31; 31; 31) петель(ля) по схеме следующего ряда центральной части, перенести маркер **С1** на правую спицу, вязать в установленном порядке до маркера **1**, RLI изн., перенести маркер **1** на правую спицу, 21 петлю по схеме следующего ряда левого рукава, перенести маркер **начала ряда** на правую спицу, LLI изн., 3; 3; 3 (3; 3; 2) (2; 2; 2) петли по схеме, повернуть работу на лицевую сторону. Снять петлю как лицевую, нить перевести за петлю, поверх правой спицы. Натянуть рабочую нить так, чтобы на правой спице вытянулась сдвоенная петля = прибавлено 4 петли.

Следующий **ряд 5:** продолжить вязание по лицевой стороне. Вязать в установленном порядке до маркера **начала ряда**, RLI, перенести **маркер начала ряда** на правую спицу, 21 петлю по схеме следующего ряда левого рукава, перенести маркер **1** на правую спицу, LLI, вязать в установленном порядке до маркера **С1**, перенести маркер **С1** на правую спицу, 28; 28; 28 (31; 31; 31) (31; 31; 31) петель(ля) по схеме следующего ряда центральной части, перенести маркер **С2** на правую спицу, вязать в установленном порядке до маркера **2**, RLI, перенести маркер **2** на правую спицу, 21 петлю по схеме следующего ряда правого рукава, перенести маркер **3** на правую спицу, LLI, вязать в установленном порядке до сдвоенной петли, провязать ее вместе, 4; 4; 4 (4; 4; 3) (3; 3; 3) петли по схеме, повернуть работу на изнаночную сторону, снять петлю как изнаночную на правую спицу, нить перевести за петлю, поверх правой спицы. Натянуть рабочую нить так, чтобы на правой спице вытянулась сдвоенная петля = прибавлено 4 петли.

Следующий **ряд 6:** продолжить вязание по изнаночной стороне. Вязать в установленном порядке до маркера **3**, RLI изн., перенести маркер **3** на правую спицу, 21 петлю по схеме следующего ряда правого рукава, перенести маркер **2** на правую спицу, LLI изн., вязать в установленном порядке до маркера **С2**, перенести маркер **С2** на правую спицу, 28; 28; 28 (31; 31; 31) (31; 31; 31) петель(ля) по схеме следующего ряда

центральной части, перенести маркер **С1** на правую спицу, вязать в установленном порядке до маркера **1**, RLI изн., перенести маркер **1** на правую спицу, 21 петлю по схеме следующего ряда левого рукава, перенести маркер **начала ряда** на правую спицу, LLI изн., далее вязать в установленном порядке до сдвоенной петли, провязать ее вместе, 4; 4; 4 (4; 4; 3) (3; 3; 3) петли по схеме, повернуть работу на лицевую сторону. Снять петлю как лицевую, нить перевести за петлю, поверх правой спицы. Натянуть рабочую нить так, чтобы на правой спице вытянулась сдвоенная петля = прибавлено 4 петли.

Продолжая формирование линии плеча (ряды 5-6), одновременно вывязывать росток укороченными рядами, выполняя еще развороты рядов с отступом в

**Для размера 12 мес.:** 4, 4, 1 петли(лю).

**Для размера 18-24 мес.:** 4, 4, 1, 1 петли(лю).

**Для размера 3 года:** 4, 4, 1, 1, 2 петли(лю).

**Для размеров 4 года; 5 лет:** 4, 4, 1, 1, 3, 4 петли(лю).

**Для размеров 6-7 лет; 8-9 лет:** 4, 3, 1, 1, 1, 3 петли(лю).

**Для размеров 10-12 лет; 12-14 лет:** 2, 2, 1, 1, 1, 3 петли(лю).

*В точках разворота укороченных рядов снимать петли и провязывать вместе в соответствии с узором: лицевые петли – лицевыми, изнаночные – изнаночными.*

*Контролируйте количество провязанных укороченных рядов для формирования ростка. В результате выполнения всех укороченных рядов в работе на спинке и перед у вас должен быть один и тот же ряд узора центральной части.*

**Только для размеров 12 мес., 18-24 мес., 3 года:**

Продолжить формирование ростка и параллельно начать вязание рукавов.

*Формирование оката рукава выполняется в соответствии с приведенными схемами для каждого размера. Читать схему снизу вверх, начиная с ряда 1, справа налево при круговом вязании и при вязании лицевых рядов, слева направо – при вязании изнаночных рядов.*

**Ряд 7:** продолжить вязание по лицевой стороне. Вязать в установленном порядке до маркера **начала ряда**, перенести маркер **начала ряда** на правую спицу, LLI, 21 петлю по схеме формирования оката рукава, RLI, перенести маркер **1** на правую спицу, вязать в установленном порядке до маркера **С1**, перенести маркер **С1** на правую спицу, 28; 28; 28 (31; 31; 31) (31; 31; 31) петель(ля) по схеме следующего ряда центральной части, перенести маркер **С2** на правую спицу, вязать в установленном порядке до маркера **2**, перенести маркер **2** на правую спицу, LLI, 21 петлю по схеме формирования оката рукава, RLI, перенести маркер **3** на правую спицу, вязать в установленном порядке до сдвоенной петли, провязать ее вместе, 1; 2; 4 (0; 0; 0) (0; 0; 0) петля(ли) по схеме, повернуть работу на изнаночную сторону, снять петлю как изнаночную на правую спицу, нить перевести за петлю, поверх правой спицы. Натянуть рабочую нить так, чтобы на правой спице вытянулась сдвоенная петля = прибавлено 4 петли.

*Прибавляемые петли вводить в узор в соответствии с приведенными схемами формирования оката левого и правого рукавов.*

**Ряд 8:** продолжить вязание по изнаночной стороне. Вязать в установленном порядке до маркера **3**, перенести маркер **3** на правую спицу, 21 петлю по схеме формирования оката рукава, перенести маркер **2** на правую спицу, вязать в установленном порядке

до маркера **С2**, перенести маркер **С2** на правую спицу, 28; 28; 28 (31; 31; 31) (31; 31; 31) петель(ля) по схеме следующего ряда центральной части, перенести маркер **С1** на правую спицу, вязать в установленном порядке до маркера **1**, перенести маркер **1** на правую спицу, 21 петлю по схеме формирования оката рукава, перенести маркер **начала ряда** на правую спицу, далее вязать в установленном порядке до сдвоенной петли, провязать ее вместе, 1; 2; 4 (0; 0; 0) (0; 0; 0) петля(ли) по схеме, повернуть работу на лицевую сторону. Снять петлю как лицевую, нить перевести за петлю, поверх правой спицы. Натянуть рабочую нить так, чтобы на правой спице вытянулась сдвоенная петля.

Продолжая формирование рукава (ряды 7-8), одновременно вывязывать росток укороченными рядами, выполняя еще развороты рядов с отступом в

**Для размера 12 мес.:** 2, 4 петли.

**Для размера 18-24 мес.:** 4 петли.

**Для размера 3 года:** 0 петель.

**Следующий ряд 9:** продолжить вязание по лицевой стороне. Сдвоенные петли провязывать вместе. Вязать в установленном порядке до маркера **начала ряда**, перенести **маркер начала ряда** на правую спицу, LLI, 21 петлю по схеме следующего ряда левого рукава, RLI, перенести маркер **1** на правую спицу, вязать в установленном порядке до маркера **С1**, перенести маркер **С1** на правую спицу, 28; 28; 28 (31; 31; 31) (31; 31; 31) петель(ля) по схеме следующего ряда центральной части. Перенести маркер **С2** на правую спицу, вязать в установленном порядке до маркера **2**, перенести маркер **2** на правую спицу, LLI, 21 петлю по схеме следующего ряда правого рукава, RLI, перенести маркер **3** на правую спицу, вязать в установленном порядке до маркера **С3**, при этом после провязывания второй сдвоенной петли поместить маркер **Н1**. Перенести маркер **С3** на правую спицу, 28; 28; 28 (31; 31; 31) (31; 31; 31) петель(ля) по схеме следующего ряда центральной части, перенести маркер **С4** на правую спицу, вязать в установленном порядке до маркера начала ряда = прибавлено 4 петли.

*При последующем вязании маркер **Н1** обозначает начало работы по схеме следующего ряда раппорта узора.*

Перейти к разделу формирования оката рукавов.

**Только для размеров 4 года; 5 лет; 6-7 лет; 8-9 лет; 10-12 лет; 12-14 лет:**

**Следующий ряд 7:** продолжить вязание по лицевой стороне. Сдвоенные петли провязывать вместе. Вязать в установленном порядке до маркера **начала ряда**, RLI, перенести **маркер начала ряда** на правую спицу, 21 петлю по схеме следующего ряда левого рукава, перенести маркер **1** на правую спицу, LLI, вязать в установленном порядке до маркера **С1**, перенести маркер **С1** на правую спицу, 28; 28; 28 (31; 31; 31) (31; 31; 31) петель(ля) по схеме следующего ряда центральной части. Перенести маркер **С2** на правую спицу, вязать в установленном порядке до маркера **2**, RLI, перенести маркер **2** на правую спицу, 21 петлю по схеме следующего ряда правого рукава, перенести маркер **3** на правую спицу, LLI, вязать в установленном порядке до маркера **С3**, при этом после провязывания второй сдвоенной петли поместить маркер **Н1**. Перенести маркер **С3** на правую спицу, 28; 28; 28 (31; 31; 31) (31; 31; 31) петель(ля) по схеме следующего ряда центральной части, перенести маркер **С4** на правую спицу, вязать в установленном порядке до маркера начала ряда, RLI = прибавлено 5 петель.

*При последующем вязании маркер **Н1** обозначает начало работы по схеме следующего ряда раппорта узора.*



**Следующий ряд 8:** перенести маркер начала ряда на правую спицу, 21 петлю по схеме следующего ряда левого рукава, перенести маркер **1** на правую спицу, LLI, вязать в установленном порядке до маркера **С1**, перенести маркер **С1** на правую спицу, 28; 28; 28 (31; 31; 31) (31; 31; 31) петель(ля) по схеме следующего ряда центральной части, перенести маркер **С2** на правую спицу, вязать в установленном порядке до маркера **2**, RLI, перенести маркер **2** на правую спицу, 21 петлю по схеме следующего ряда правого рукава, перенести маркер **3** на правую спицу, LLI, вязать в установленном порядке до маркера **С3**, перенести маркер **С3** на правую спицу, 28; 28; 28 (31; 31; 31) (31; 31; 31) петель(ля) по схеме следующего ряда центральной части, перенести маркер **С4** на правую спицу, вязать в установленном порядке до маркера начала ряда, RLI = прибавлено 4 петли.

Повторить ряд **8** еще 0; 0; 0 (0; 4; 4) (6; 7; 9) раз(а), провязывая узоры в установленном порядке, следуя схемам и словесным их описаниям. Прибавляемые петли провязывать по указанному на схемах для каждого размера порядку.

В работе по 21 петле каждого плеча, по 68; 72; 76 (87; 95; 99) (103; 115; 119) петель(ли) на деталях переда и спинки.

Всего - 178; 186; 194 (216; 232; 240) (248; 272; 280) петель(ли).

### Вязание рукавов.

Провязать один ряд в установленном ранее порядке, при этом перенести **маркеры начала ряда** и **маркер 2** на 2 петли влево, а **маркеры 1** и **маркер 3** – на 2 петли вправо. Таким образом, у нас в работе по 17 петель каждого плеча, а крайние 2 лиц. с обеих сторон плеча перенесены соответственно на детали переда и спинки.

**Ряд 1:** перенести маркер начала ряда на правую спицу, LLI,  
**для размеров 12 мес., 18-24 мес., 3 года:** 17 петель по схеме следующего ряда оката рукава

**для всех остальных размеров:** 17 петель по схеме ряда 1 формирования оката рукава,

**для всех размеров:** RLI, перенести маркер **1** на правую спицу, 2 лиц., 1 изн., вязать в установленном порядке до маркера **С1**, перенести маркер **С1** на правую спицу, 28; 28; 28 (31; 31; 31) (31; 31; 31) петель(ля) по схеме следующего ряда центральной части, перенести маркер **С2** на правую спицу, вязать в установленном порядке до 3<sup>х</sup> петель перед маркером **2**, 1 изн., 2 лиц., перенести маркер **2** на правую спицу, LLI,

**для размеров 12 мес., 18-24 мес., 3 года:** 17 петель по схеме следующего ряда оката рукава

**для всех остальных размеров:** 17 петель по схеме ряда 1 формирования оката рукава,

**для всех размеров:** RLI, перенести маркер **3** на правую спицу, 2 лиц., 1 изн., вязать в установленном порядке до маркера **С3**, перенести маркер **С3** на правую спицу, 28; 28; 28 (31; 31; 31) (31; 31; 31) петель(ля) по схеме следующего ряда центральной части, перенести маркер **С4** на правую спицу, вязать в установленном порядке до 3<sup>х</sup> петель перед маркером **начала ряда**, 1 изн., 2 лиц. = прибавлено 4 петли.

*Прибавляемые петли вводить в узор в соответствии с приведенными схемами формирования оката левого и правого рукавов.*

**Ряд 2:** вязать в установленном порядке, без изменения количества петель.

**Ряд 3:** перенести маркер начала ряда на правую спицу, LLI, вязать петли по схеме следующего ряда рукава, RLI, перенести маркер **1** на правую спицу, 2 лиц., 1 изн., вязать в установленном порядке до маркера **С1**, перенести маркер **С1** на правую спицу, 28; 28; 28 (31; 31; 31) (31; 31; 31) петель(ля) по схеме следующего ряда центральной



части, перенести маркер **С2** на правую спицу, вязать в установленном порядке до 3<sup>х</sup> петель перед маркером **2**, 1 изн., 2 лиц., перенести маркер **2** на правую спицу, LLI, вязать петли по схеме следующего ряда рукава, RLI, перенести маркер **3** на правую спицу, 2 лиц., 1 изн., вязать в установленном порядке до маркера **С3**, перенести маркер **С3** на правую спицу, 28; 28; 28 (31; 31; 31) (31; 31; 31) петель(ля) по схеме следующего ряда центральной части, перенести маркер **С4** на правую спицу, вязать в установленном порядке до 3<sup>х</sup> петель перед маркером **начала ряда**, 1 изн., 2 лиц. = прибавлено 4 петли.

**Ряд 4:** вязать в установленном порядке, без изменения количества петель.

Повторять ряды 3-4 еще 10; 10; 11 (12; 11; 13) (13; 15; 16) раз.

*Продолжить формирование проймы и рукава изделия по схемам № 1 и 2 формирования линии плеча и схеме формирования оката рукава для выбранного размера. В данной части прибавления петель идут не только на участке рукава, но и по корпусу изделия, с обеих сторон от рукава согласно приведенным схемам.*

**Ряд 5:** перенести маркер **начала ряда** на правую спицу, LLI, вязать петли по схеме следующего ряда для левого рукава, RLI, перенести маркер **1** на правую спицу, вязать по схеме следующего ряда схемы № 1 формирования линии плеча для выбранного размера до маркера **С1**, перенести маркер **С1** на правую спицу, 28; 28; 28 (31; 31; 31) (31; 31; 31) петель(ля) по схеме следующего ряда центральной части, перенести маркер **С2** на правую спицу, вязать по схеме следующего ряда схемы № 2 формирования линии плеча для выбранного размера до маркера **2**, перенести маркер **2** на правую спицу, LLI, вязать петли по схеме следующего ряда для правого рукава, RLI, перенести маркер **3** на правую спицу, вязать по схеме следующего ряда схемы № 1 формирования линии плеча для выбранного размера до маркера **С3**, перенести маркер **С3** на правую спицу, 28; 28; 28 (31; 31; 31) (31; 31; 31) петель(ля) по схеме следующего ряда центральной части, перенести маркер **С4** на правую спицу, вязать по схеме следующего ряда схемы № 2 формирования линии плеча для выбранного размера до **маркера начала ряда** = прибавлено 8 петель.

**Ряд 6:** вязать в установленном порядке, без изменения количества петель.

Повторить ряды 5- 6 еще 0; 1; 1 (1; 3; 2) (3; 3; 3) раз(а).

**Следующий ряд – отделение рукавов от основной части пуловера:** перенести маркер **начала ряда** на правую спицу, перенести 43; 45; 47 (49; 51; 53) (55; 59; 61) петли(ль) левого рукава на дополнительную нить или петледержатель, набрать 15; 10; 8 (8; 9; 9) (15; 10; 15) петель, перенести маркер **1** на правую спицу, вязать спинку до маркера **2** в установленном порядке, перенести маркер **2** на правую спицу, перенести 43; 45; 47 (49; 51; 53) (55; 59; 61) петли(ль) правого рукава на дополнительную нить или петледержатель, набрать 15; 10; 8 (8; 9; 9) (15; 10; 15) петель, перенести маркер **3** на правую спицу, вязать перед до **маркера начала ряда** в установленном порядке.

После отделения рукавов количество петель в работе 178; 180; 184 (206; 232; 236) (260; 274; 292) петель(ли).

Перенести маркер **начала ряда** и маркер **2** на 0; 2; 4 (4; 2; 2) (0; 3; 0) петли вправо, а маркер **1** и маркер **3** – на 0; 2; 4 (4; 2; 2) (0; 3; 0) петли влево.

Продолжить вязание по кругу в установленном ранее порядке, провязывая участки между **маркерами начала ряда** и **1, 2 и 3** узором для боковой вставки следующим образом:

**размер 12 мес., 8-9 лет, 12-14 лет:** 1 изн., схема боковой вставки №1, 1 изн., схема боковой вставки №2, 1 изн. = 15 петель;

**размер 18-24 мес.:** схема боковой вставки №1, 2 изн., схема боковой вставки №2 = 14 петель;

**размеры 3 года, 4 года:** схема боковой вставки №1, 4 изн., схема боковой вставки №2 = 16 петель;

**размеры 5 лет, 6-7 лет:** схема боковой вставки №2, 1 изн., схема боковой вставки №1 = 13 петель;

**размер 10-12 лет:** схема боковой вставки №2, 4 изн., схема боковой вставки №1 = 16 петель.

Схемы боковой вставки №1 и 2 начинать вязать с ряда 2; 2; 6 (4; 2; 6) (2; 8; 4) для соответствия ряда боковой вставки текущему ряду узора на корпусе пуловера.

Провязав до длины изделия от места отделения рукавов 15; 18; 22 (26; 31; 33) (35; 39; 45) см, либо за 3; 3; 3 (4; 4; 4) (5; 5; 5) см до желаемой длины изделия, убрать все маркеры, в следующем нечетном ряду продолжить работу спицами №2.5 резинкой в следующем порядке:

Петли между маркерами **№1** и **маркером начала ряда** вязать по узору предыдущего ряда.

провязывать все петли в установленном порядке, при этом в первом ряду резинки

- 6 лицевых петель вязать как 2 лиц., 2 изн., 2 лиц.;
- 3 изнаночных петли вязать как 1 изн., 2 петли вместе изнаночной;
- 4 изнаночных петли вязать как 2 петли вместе изнаночной, 2 петли вместе изнаночной.

На высоте резинки 3; 3; 3 (4; 4; 4) (5; 5; 5) см закрыть все петли.





## Правый рукав

Перенести отложенные ранее петли на круговые спицы № 4.

По лицевой стороне работы присоединить нить, поместить **маркер начала ряда**, провязать 15; 10; 8 (8; 9; 9) (15; 10; 15) петель в соответствующие петли боковой вставки на корпусе пуловера. Вязать лицевые петли над лицевыми, изнаночные – над изнаночными. Поместить **маркер 1**, вязать в установленном порядке петли правого рукава в соответствии с приведенным на схеме раппортом узора (см. отмеченный красной рамкой раппорт узора на схемах формирования оката рукава). Набранные петли из боковой вставки корпуса вязать в указанном порядке для боковой вставки каждого размера.

Общее количество петель в работе – 58; 55; 55 (57, 60, 62) (70, 69, 76) петель(ли).

Перенести маркер **начала ряда** на 0; 0; 0 (0; 2; 2) (0; 0; 0) петли вправо, маркер **1** – на 0; 0; 0 (0; 2; 2) (0; 0; 0) петли влево.

Провязать в установленном порядке 8; 10; 10 (12; 12; 14) (14; 14; 16) рядов.

Далее продолжить вязание следующим образом:

**для размеров 12 мес., 18-24 мес., 3 года, 4 года:**

**Ряд сокращений:** перенести **маркер начала ряда** на правую спицу, 2 петли вместе изнаночной, далее вязать петли боковой вставки в установленном ранее порядке до 2<sup>x</sup> петель перед маркером **1**, 2 петли вместе изнаночной, перенести маркер **1** на правую спицу, далее вязать в установленном порядке до **маркера начала ряда** = сокращено 2 петли.

**для всех остальных размеров:**

**Ряд сокращений:** перенести **маркер начала ряда** на правую спицу, провязать петли боковой вставки в установленном ранее порядке, перенести маркер **1** на правую спицу, 2 петли вместе изнаночной, далее вязать в установленном порядке до 2<sup>x</sup> петель перед **маркером начала ряда**, 2 петли вместе изнаночной скрещенной = сокращено 2 петли.

**для всех размеров:** Повторять ряд сокращений в каждом 8<sup>m</sup>; 10<sup>m</sup>; 10<sup>m</sup> (12<sup>m</sup>; 12<sup>m</sup>; 14<sup>m</sup>) (14<sup>m</sup>; 14<sup>m</sup>; 16<sup>m</sup>) ряду еще 3; 1; 1 (0, 1, 0) (2, 1, 4) раз(а).

Итого в работе 50; 51; 51 (55, 56, 60) (64, 65, 66) петель(ля,ли).

Продолжить работу в установленном порядке до длины рукава 40, 41 (42, 43, 44) (45, 46, 47) см от проймы или за 5 см до желаемой длины рукава.

В следующем нечетном ряду продолжить работу спицами №2.5 резинкой 2 лиц., 2 изн. в следующем порядке:

провязывать все петли в установленном порядке, при этом в первом ряду резинки

- 6 лицевых петель вязать как 2 лиц., 2 изн., 2 лиц.;
- 3 изнаночных петли вязать как 1 изн., 2 петли вместе изнаночной;
- 4 изнаночных петли вязать как 2 петли вместе изнаночной, 2 петли вместе изнаночной.

На высоте резинки 5 см закрыть все петли.

Аналогичным образом связать **левый рукав**.

Пуловер увлажнить, разложить для блокировки до полного высыхания.

Удачного вязания! ☺

## Схема вязания резинки для основной части №1

■	■	-	■	■	■	-	■	■	■	-	■	■	-	■	■	■	-	■	■	■	-	■	■	■	-	■	■	8
■	■	-	■	■	RLI	-	LLI	■	■	-	■	■	pfb	■	■	-	■	■	RLI	-	LLI	■	■	■	-	■	■	7
■	■	-	■	■	■	■	■	■	■	-	■	■	■	-	■	■	-	■	■	■	■	■	■	-	■	■	6	
■	■	-	■	■	■	■	■	■	■	-	■	■	■	-	■	■	-	■	■	■	■	■	■	-	■	■	5	
■	■	-	■	■	■	■	■	■	■	-	■	■	■	-	■	■	-	■	■	■	■	■	■	-	■	■	4	
■	■	-	■	■	■	■	■	■	■	-	■	■	■	-	■	■	-	■	■	■	■	■	■	-	■	■	3	
■	■	-	■	■	■	■	■	■	■	-	■	■	■	-	■	■	-	■	■	■	■	■	■	-	■	■	2	
■	■	-	■	■	■	■	■	■	■	-	■	■	■	-	■	■	-	■	■	■	■	■	■	-	■	■	1	
23	22	21	20	19		18		17	16	15	14	13	12		11	10	9	8	7		6		5	4	3	2	1	

**Ряды 1-6:** (2 лиц., 1 изн.) провязать 7 раз, 2 лиц.

**Ряд 7:** 2 лиц., 1 изн., 2 лиц., LLI, 1 изн., RLI, 2 лиц., 1 изн., 2 лиц., pfb, 2 лиц., 1

изн., 2 лиц., LLI, 1 изн., RLI, 2 лиц., 1 изн., 2 лиц.

**Ряд 8:** 2 лиц., 1 изн., 3 лиц., 1 изн., 3 лиц., 1 изн., 2 лиц., 2 изн., 2 лиц., 1 изн., 3 лиц., 1 изн., 3 лиц., 1 изн., 2 лиц.

## Схема вязания резинки для основной части №2

■	■	-	■	■	■	-	-	■	■	■	-	■	■	-	-	-	■	■	-	■	■	■	■	-	-	■	■	■	8	
■	■	-	■	■	RLI	-	-	LLI	■	■	-	■	■	-	pfb	■	■	-	■	■	RLI	-	-	LLI	■	■	-	■	■	7
■	■	-	■	■		-	-		■	■	-	■	■	-	-		■	■	-	■	■	-	-		■	■	-	■	■	6
■	■	-	■	■		-	-		■	■	-	■	■	-	-		■	■	-	■	■	-	-		■	■	-	■	■	5
■	■	-	■	■		-	-		■	■	-	■	■	-	-		■	■	-	■	■	-	-		■	■	-	■	■	4
■	■	-	■	■		-	-		■	■	-	■	■	-	-		■	■	-	■	■	-	-		■	■	-	■	■	3
■	■	-	■	■		-	-		■	■	-	■	■	-	-		■	■	-	■	■	-	-		■	■	-	■	■	2
■	■	-	■	■		-	-		■	■	-	■	■	-	-		■	■	-	■	■	-	-		■	■	-	■	■	1
26	25	24	23	22		21	20		19	18	17	16	15	14	13		12	11	10	9	8		7	6		5	4	3	2	1

**Ряды 1-6:** (2 лиц., 1 изн., 2 лиц., 2 изн.) провязать 3 раза, 2 лиц., 1 изн., 2 лиц.

**Ряд 7:** 2 лиц., 1 изн., 2 лиц., LLI, 2 изн., RLI, 2 лиц., 1 изн., 2 лиц., pfb, 1 изн., 2

лиц., 1 изн., 2 лиц., LLI, 2 изн., RLI, 2 лиц., 1 изн., 2 лиц.

**Ряд 8:** 2 лиц., 1 изн., 3 лиц., 2 изн., 3 лиц., 1 изн., 2 лиц., 3 изн., 2 лиц., 1 изн., 3 лиц., 2 изн., 3 лиц., 1 изн., 2 лиц.

## Схема вязания резинки для рукава

■	■	-	-	■	■	-	■	■	■	-	■	■	■	-	■	■	-	-	■	■	8
■	■	pfb		■	■	-	■	■	RLI	-	LLI	■	■	-	■	■	pfb		■	■	7
■	■	-		■	■	-	■	■		-		■	■	-	■	■	-		■	■	6
■	■	-		■	■	-	■	■		-		■	■	-	■	■	-		■	■	5
■	■	-		■	■	-	■	■		-		■	■	-	■	■	-		■	■	4
■	■	-		■	■	-	■	■		-		■	■	-	■	■	-		■	■	3
■	■	-		■	■	-	■	■		-		■	■	-	■	■	-		■	■	2
■	■	-		■	■	-	■	■		-		■	■	-	■	■	-		■	■	1
17	16	15		14	13	12	11	10		9		8	7	6	5	4	3		2	1	

**Ряды 1-6:** (2 лиц., 1 изн.) провязать 5 раз, 2 лиц.

**Ряд 7:** 2 лиц., pfb, 2 лиц., 1 изн., 2 лиц., LLI, 1 изн., RLI, 2 лиц., 1 изн., 2 лиц., pfb, 2 лиц.

**Ряд 8:** 2 лиц., 2 изн., 2 лиц., 1 изн., 3 лиц., 1 изн., 3 лиц., 1 изн., 2 лиц., 2 изн., 2 лиц.





## Схема центральной части для размеров

4 года; 5 лет; 6-7 лет; 8-9 лет; 10-12 лет; 12-14 лет

	-	-			-	-	-		-	-	-		-	-		-	-		-	-		-	-		-	-		-	-		-	-		-	-		-	-		-	-		-	-		-	-		-	-		-	-		-	-		-	-		-	-		-	-		-	-		-	-		-	-		-	-		-	-		-	-		-	-		-	-		-	-		-	-	
--	---	---	--	--	---	---	---	--	---	---	---	--	---	---	--	---	---	--	---	---	--	---	---	--	---	---	--	---	---	--	---	---	--	---	---	--	---	---	--	---	---	--	---	---	--	---	---	--	---	---	--	---	---	--	---	---	--	---	---	--	---	---	--	---	---	--	---	---	--	---	---	--	---	---	--	---	---	--	---	---	--	---	---	--	---	---	--	---	---	--	---	---	--	---	---	--

**Ряд 1:** 1 лиц., 2 петли снять на доп. спицу ЗА вязанием, 2 лиц., провязать лицевыми петли с доп. спицы, 1 лиц., 2 изн., 1 лиц., 2 петли снять на доп. спицу ПЕРЕД вязанием, 2 лиц., провязать лицевыми петли с доп. спицы, 1 лиц., 3 изн., 1 лиц., 2 петли снять на доп. спицу ЗА вязанием, 2 лиц., провязать лицевыми петли с доп. спицы, 1 лиц., 2 изн., 1 лиц., 2 петли снять на доп. спицу ПЕРЕД вязанием, 2 лиц., провязать лицевыми петли с доп. спицы, 1 лиц.

**Ряды 2, 4, 6, 8:** 6 лиц., 2 изн., 6 лиц., 3 изн., 6 лиц., 2 изн., 6 лиц.

**Ряд 3:** 2 петли снять на доп. спицу ПЕРЕД вязанием, 1 лиц., провязать лицевыми петли с доп. спицы, 1 петлю снять на доп. спицу ПЕРЕД вязанием, 2 лиц., провязать лицевой петлю с доп. спицы, 2 изн., 2 петли снять на доп. спицу ЗА вязанием, 1 лиц., провязать лицевыми петли с доп. спицы, 1 петлю снять на доп. спицу ЗА вязанием, 2 лиц., провязать лицевой петлю с доп. спицы, 3 изн., 2 петли снять на доп. спицу ПЕРЕД вязанием, 1 лиц., провязать лицевыми петли с доп. спицы, 1 петлю снять на доп. спицу ПЕРЕД вязанием, 2 лиц., провязать лицевой петлю с доп. спицы, 2 изн., 2 петли снять на доп. спицу ЗА вязанием, 1 лиц., провязать лицевыми петли с доп. спицы, 1 петлю снять на доп. спицу ЗА вязанием, 2 лиц., провязать лицевой петлю с доп. спицы.

**Ряд 5:** 2 лиц., 1 петлю снять на доп. спицу ЗА вязанием, 1 лиц., провязать лицевой петлю с доп. спицы, 2 лиц., 2

изн., 2 лиц., 1 петлю снять на доп. спицу ПЕРЕД вязанием, 1 лиц., провязать лицевой петлю с доп. спицы, 2 лиц., 3 изн., 2 лиц., 1 петлю снять на доп. спицу ЗА вязанием, 1 лиц., провязать лицевой петлю с доп. спицы, 2 лиц., 2 изн., 2 лиц., 1 петлю снять на доп. спицу ПЕРЕД вязанием, 1 лиц., провязать лицевой петлю с доп. спицы, 2 лиц.

**Ряд 7:** 1 петлю снять на доп. спицу ПЕРЕД вязанием, 2 лиц., провязать лицевой петлю с доп. спицы, 2 петли снять на доп. спицу ПЕРЕД вязанием, 1 лиц., провязать лицевыми петли с доп. спицы, 2 изн., 1 петлю снять на доп. спицу ЗА вязанием, 2 лиц., провязать лицевой петлю с доп. спицы, 2 петли снять на доп. спицу ЗА вязанием, 1 лиц., провязать лицевыми петли с доп. спицы, 3 изн., 1 петлю снять на доп. спицу ПЕРЕД вязанием, 2 лиц., провязать лицевой петлю с доп. спицы, 2 петли снять на доп. спицу ПЕРЕД вязанием, 1 лиц., провязать лицевыми петли с доп. спицы, 2 изн., 1 петлю снять на доп. спицу ЗА вязанием, 2 лиц., провязать лицевой петлю с доп. спицы, 2 петли снять на доп. спицу ЗА вязанием, 1 лиц., провязать лицевыми петли с доп. спицы.

Схема узора для верхней части рукава

■	■	-	-	■	■	■	■	■	■	-	■	■	■	■	■	■	-	-	■	■	8
■	■	-	-	■	■	■	■	■	■	-	■	■	■	■	■	■	-	-	■	■	7
■	■	-	-	■	■	■	■	■	■	-	■	■	■	■	■	■	-	-	■	■	6
■	■	-	-	■	■	■	■	■	■	-	■	■	■	■	■	■	-	-	■	■	5
■	■	-	-	■	■	■	■	■	■	-	■	■	■	■	■	■	-	-	■	■	4
■	■	-	-	■	■	■	■	■	■	-	■	■	■	■	■	■	-	-	■	■	3
■	■	-	-	■	■	■	■	■	■	-	■	■	■	■	■	■	-	-	■	■	2
■	■	-	-	■	■	■	■	■	■	-	■	■	■	■	■	■	-	-	■	■	1
21	20	19	18	17	16	15	14	13	12	11	10	9	8	7	6	5	4	3	2	1	

**Ряд 1:** 2 лиц., 2 изн., 1 лиц., 2 петли снять на доп. спицу ЗА вязанием, 2 лиц., провязать лицевыми петли с доп. спицы, 1 лиц., 1 изн., 1 лиц., 2 петли снять на доп. спицу ПЕРЕД вязанием, 2 лиц., провязать лицевыми петли с доп. спицы, 1 лиц., 2 изн., 2 лиц.

**Ряды 2, 4, 6, 8:** 2 лиц., 2 изн., 6 лиц., 1 изн., 6 лиц., 2 изн., 2 лиц.

**Ряд 3:** 2 лиц., 2 изн., 2 петли снять на доп. спицу ПЕРЕД вязанием, 1 лиц., провязать лицевыми петли с доп. спицы, 1 петлю снять на доп. спицу ПЕРЕД вязанием, 2 лиц., провязать лицевой петлю с доп. спицы, 1 изн., 2 петли снять на доп. спицу ЗА вязанием, 1 лиц., провязать лицевыми петли с доп. спицы, 1 петлю снять на доп. спицу ЗА вязанием, 2 лиц., провязать лицевой петлю с доп. спицы, 2 изн., 2 лиц.

**Ряд 5:** 2 лиц., 2 изн., 2 лиц., 1 петлю снять на доп. спицу ЗА вязанием, 1 лиц., провязать лицевой петлю с доп. спицы, 2 лиц., 1 изн., 2 лиц., 1 петлю снять на доп. спицу ПЕРЕД вязанием, 1 лиц., провязать лицевой петлю с доп. спицы, 2 лиц., 2 изн., 2 лиц.

**Ряд 7:** 2 лиц., 2 изн., 1 петлю снять на доп. спицу ПЕРЕД вязанием, 2 лиц., провязать лицевой петлю с доп. спицы, 2 петли снять на доп. спицу ПЕРЕД вязанием, 1 лиц., провязать лицевыми петли с доп. спицы, 1 изн., 1 петлю снять на доп. спицу ЗА вязанием, 2 лиц., провязать лицевой петлю с доп. спицы, 2 петли снять на доп. спицу ЗА вязанием, 1 лиц., провязать лицевыми петли с доп. спицы, 2 изн., 2 лиц.

## Схема боковой вставки №1

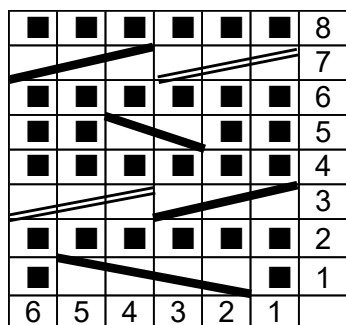

**Ряд 1:** 1 лиц., 2 петли снять на доп. спицу ПЕРЕД вязанием, 2 лиц., провязать лицевыми петли с доп. спицы, 1 лиц.

**Ряды 2, 4, 6, 8:** 6 лиц.

**Ряд 3:** 2 петли снять на доп. спицу ЗА вязанием, 1 лиц., провязать лицевыми петли с доп. спицы, 1 петлю снять на доп. спицу ЗА вязанием, 2 лиц., провязать лицевой петлю с доп. спицы.

**Ряд 5:** 2 лиц., 1 петлю снять на доп. спицу ПЕРЕД вязанием, 1 лиц., провязать лицевой петлю с доп. спицы, 2 лиц.

**Ряд 7:** 1 петлю снять на доп. спицу ЗА вязанием, 2 лиц., провязать лицевой петлю с доп. спицы, 2 петли снять на доп. спицу ЗА вязанием, 1 лиц., провязать лицевыми петли с доп. спицы.

## Схема боковой вставки №2

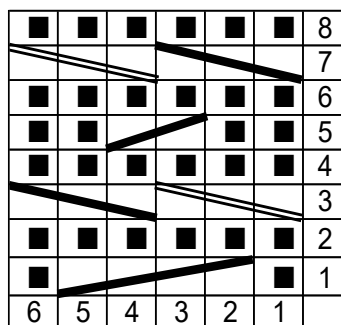

**Ряд 1:** 1 лиц., 2 петли снять на доп. спицу ЗА вязанием, 2 лиц., провязать лицевыми петли с доп. спицы, 1 лиц.

**Ряды 2, 4, 6, 8:** 6 лиц.

**Ряд 3:** 2 петли снять на доп. спицу ПЕРЕД вязанием, 1 лиц., провязать лицевыми петли с доп. спицы, 1 петлю снять на доп. спицу ПЕРЕД вязанием, 2 лиц., провязать лицевой петлю с доп. спицы.

**Ряд 5:** 2 лиц., 1 петлю снять на доп. спицу ЗА вязанием, 1 лиц., провязать лицевой петлю с доп. спицы, 2 лиц.

**Ряд 7:** 1 петлю снять на доп. спицу ПЕРЕД вязанием, 2 лиц., провязать лицевой петлю с доп. спицы, 2 петли снять на доп. спицу ПЕРЕД вязанием, 1 лиц., провязать лицевыми петли с доп. спицы.





## Детский пуловер “Theory of braids”

### Схема №1 формирования линии плеча для размера 12 мес.

23	22	21	20	19	18	17	16	15	14	13	12	11	10	9	8	7	6	5	4	3	2	1	
-	-	■	■		■	■	■	-	■	■	■		■	■	-	-	■	■	■	■	■	■	44
-	-				■	■	■	-	■	■	■		■	■	-	-		■	■	■	■	■	43
-	-	■	■	■	■	■	■	-	■	■	■	■	■	■	-	-	■	■	■	■	■	■	42
-	-	■					■	-	■				■	■	-	-	■					■	41
-	-	■	■	■	■	■	■	-	■	■	■	■	■	■	-	-	■	■	■	■	■	■	40
-	-							-							-	-							39
-	-	■	■	■	■	■	■	-	■	■	■	■	■	■	-	-	■	■	■	■	■	■	38
-	-	■	■				■	-	■	■			■	■	-	-	■	■			■	■	37
-	-	■	■	■	■	■	■	-	■	■	■	■	■	■	-	-	■	■	■	■	■	■	36
-	-							-	■	■			■	■	-	-	■	■	■	M1R	■	■	35
-	-	■	■	■	■	■	■	-	■	■	■	■	■	■	-	-	■	■	-		■	■	34
-	-	■					■	-	■				■	■	-	-	■	■	-		■	■	33
-	-	■	■	■	■	■	■	-	■	■	■	■	■	■	-	-	■	■	-		■	■	32
-	-							-							-	-	■	■	-		■	■	31
-	-	■	■	■	■	■	■	-	■	■	■	■	■	■	-	-	■	■	-		■	■	30
-	-	■	■				■	-	■	■			■	■	-	-	■	■	-		■	■	29
-	-	■	■	■	■	■	■	-	■	■	■	■	■	■	-	-	■	■	-		■	■	28
-	-							-	■	■			■	■	-	-	■	■	-		■	■	27
-	-	■	■	■	■	■	■	-	■	■	■	■	■	■	-	-	■	■	-		■	■	26
-	-	■					■	-	■				■	■	-	-	■	■	-		■	■	25
-	-	■	■	■	■	■	■	-	■	■	■	■	■	■	-	-	■	■	-		■	■	24
-	-							-							-	-	■	■	-		■	■	23
-	-	■	■	■	■	■	■	-	■	■	■	■	■	■	-	-	■	■	-		■	■	22
-	-	■	■				■	-	■	■			■	■	-	-	■	■	-		■	■	21
-	-	■	■	■	■	■	■	-	■	■	■	■	■	■	-	-	■	■	-		■	■	20
-	-							-							-	-	■	■	■		■	■	19
-	-	■	■	■	■	■	■	-	■	■	■	■	■	■	-	-	■	■	LLI				18
-	-	■					■	-	■				■	■	-	-	■	LLI					17
-	-	■	■	■	■	■	■	-	■	■	■	■	■	■	-	■	LLI						16
-	-							-	■	■	■	■	■	■	■	LLI							15
-	-	■	■	■	■	■	■	-	■	■	■	■	■	■	■	LLI							14
-	-	■	■				■	-	■	■	■	■	■	■	■	LLI							13
-	-	■	■	■	■	■	■	-	■	■	■	■	■	■	■	LLI							12
-	-							-	■	■	■	■	■	■	■	LLI							11
-	-	■	■	■	■	■	■	-	■	■	■	■	■	■	■	LLI							10
-	-	■					■	-	■	■	■	■	■	■	■	LLI							9
-	-	■	■	■	■	■	■	■	■	■	■	■	■	■	■	LLI							8
-	-	■	■	■	■	■	■	■	■	■	■	■	■	■	■	LLI							7
-	-	■	■	■	■	■	■	■	■	■	■	■	■	■	■	LLI							6
-	-	■	■	■	■	■	■	■	■	■	■	■	■	■	■	LLI							5
-	-	■	■	■	■	■	■	■	■	■	■	■	■	■	■	LLI							4
-	-	■	■	■	■	■	■	■	■	■	■	■	■	■	■	LLI							3
-	-	■	■	■	■	■	■	■	■	■	■	■	■	■	■	LLI							2
-	-	■	■	■	■	■	■	■	■	■	■	■	■	■	■	LLI							1
2	1																						

## Детский пуловер “Theory of braids”

### Схема №2 формирования линии плеча для размера 12 мес.

[illegible]



Схема формирования оката рукава для размера 12 мес.

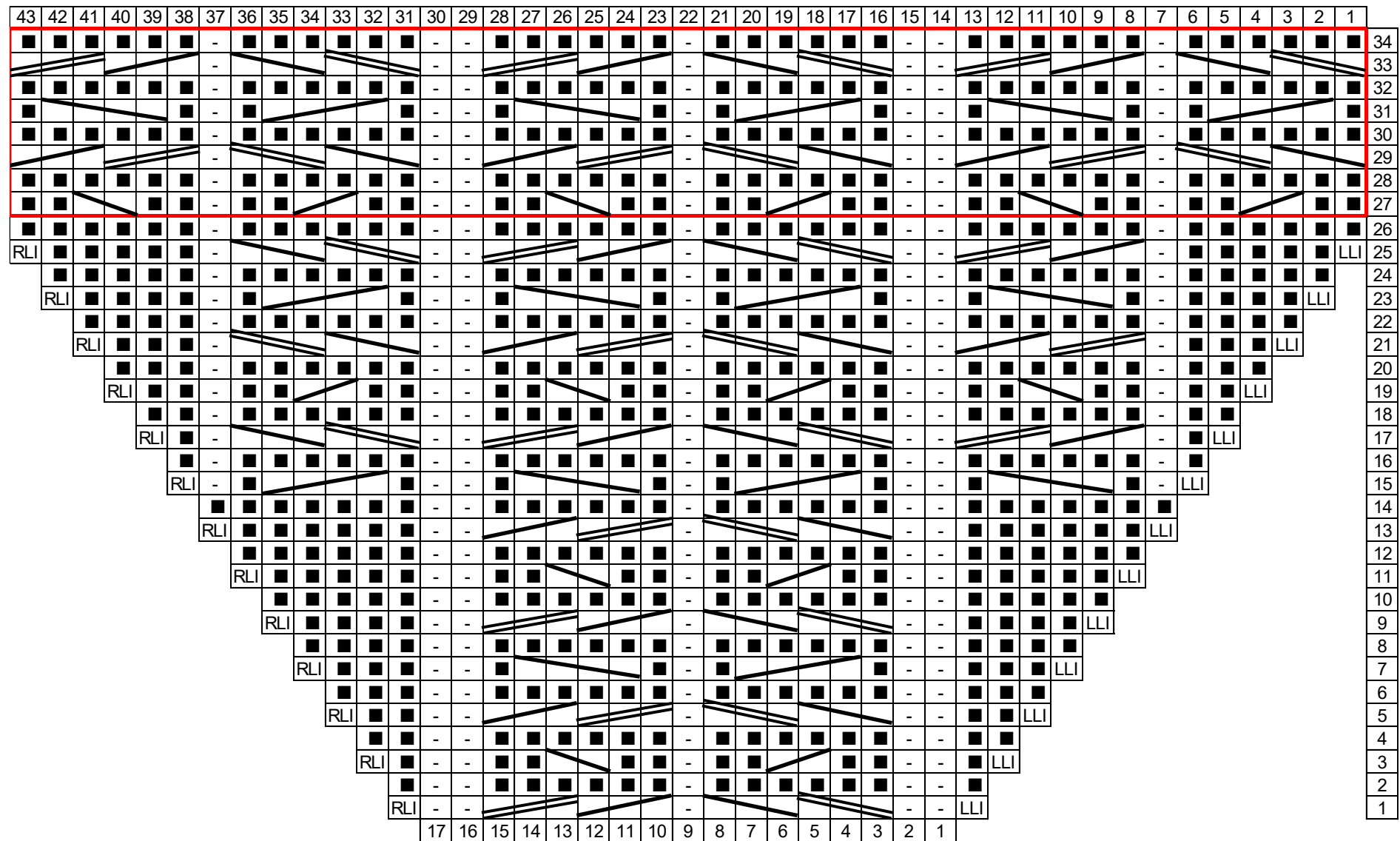

# Детский пуловер "Theory of braids"

Схема №1 формирования линии плеча для размера 18-24 мес.

24	23	22	21	20	19	18	17	16	15	14	13	12	11	10	9	8	7	6	5	4	3	2	1	
-	-	■	■	■	■	■	■	-	■	■	■	■	■	■	-	-	■	■	■	■	■	■	-	48
-	-	■	■	■	■	■	■	-	■	■	■	■	■	■	-	-	■	■	■	■	■	■	-	47
-	-	■	■	■	■	■	■	-	■	■	■	■	■	■	-	-	■	■	■	■	■	■	-	46
-	-	■	■	■	■	■	■	-	■	■	■	■	■	■	-	-	■	■	■	■	■	■	-	45
-	-	■	■	■	■	■	■	-	■	■	■	■	■	■	-	-	■	■	■	■	■	■	-	44
-	-	■	■	■	■	■	■	-	■	■	■	■	■	■	-	-	■	■	■	■	■	■	-	43
-	-	■	■	■	■	■	■	-	■	■	■	■	■	■	-	-	■	■	■	■	■	■	-	42
-	-	■	■	■	■	■	■	-	■	■	■	■	■	■	-	-	■	■	■	■	■	■	-	41
-	-	■	■	■	■	■	■	-	■	■	■	■	■	■	-	-	■	■	■	■	■	■	-	40
-	-	■	■	■	■	■	■	-	■	■	■	■	■	■	-	-	■	■	■	■	■	M1R	-	39
-	-	■	■	■	■	■	■	-	■	■	■	■	■	■	-	-	■	■	■	■	■	M1R	-	38
-	-	■	■	■	■	■	■	-	■	■	■	■	■	■	-	-	■	■	■	■	■		-	37
-	-	■	■	■	■	■	■	-	■	■	■	■	■	■	-	-	■	■	■	■	■		-	36
-	-	■	■	■	■	■	■	-	■	■	■	■	■	■	-	-	■	■	■	■	■		-	35
-	-	■	■	■	■	■	■	-	■	■	■	■	■	■	-	-	■	■	■	■	■		-	34
-	-	■	■	■	■	■	■	-	■	■	■	■	■	■	-	-	■	■	■	■	■		-	33
-	-	■	■	■	■	■	■	-	■	■	■	■	■	■	-	-	■	■	■	■	■		-	32
-	-	■	■	■	■	■	■	-	■	■	■	■	■	■	-	-	■	■	■	■	■		-	31
-	-	■	■	■	■	■	■	-	■	■	■	■	■	■	-	-	■	■	■	■	■		-	30
-	-	■	■	■	■	■	■	-	■	■	■	■	■	■	-	-	■	■	■	■	■		-	29
-	-	■	■	■	■	■	■	-	■	■	■	■	■	■	-	-	■	■	■	■	■		-	28
-	-	■	■	■	■	■	■	-	■	■	■	■	■	■	-	-	■	■	■	■	■		-	27
-	-	■	■	■	■	■	■	-	■	■	■	■	■	■	-	-	■	■	■	■	■		-	26
-	-	■	■	■	■	■	■	-	■	■	■	■	■	■	-	-	■	■	■	■	■		-	25
-	-	■	■	■	■	■	■	-	■	■	■	■	■	■	-	-	■	■	■	■	■		-	24
-	-	■	■	■	■	■	■	-	■	■	■	■	■	■	-	-	■	■	■	■	■		-	23
-	-	■	■	■	■	■	■	-	■	■	■	■	■	■	-	-	■	■	■	■	■		-	22
-	-	■	■	■	■	■	■	-	■	■	■	■	■	■	-	-	■	■	■	■	■		■	21
-	-	■	■	■	■	■	■	-	■	■	■	■	■	■	-	-	■	■	■	■	■	LLI		20
-	-	■	■	■	■	■	■	-	■	■	■	■	■	■	-	-	■	■	■	■	■	LLI		19
-	-	■	■	■	■	■	■	-	■	■	■	■	■	■	-	-	■	■	■	■	■	LLI		18
-	-	■	■	■	■	■	■	-	■	■	■	■	■	■	-	-	■	■	■	■	■	LLI		17
-	-	■	■	■	■	■	■	-	■	■	■	■	■	■	-	■	■	■	■	■	■	LLI		16
-	-	■	■	■	■	■	■	-	■	■	■	■	■	■	■	■	■	■	■	■	■	LLI		15
-	-	■	■	■	■	■	■	-	■	■	■	■	■	■	■	■	■	■	■	■	■	LLI		14
-	-	■	■	■	■	■	■	-	■	■	■	■	■	■	■	■	■	■	■	■	■	LLI		13
-	-	■	■	■	■	■	■	-	■	■	■	■	■	■	■	■	■	■	■	■	■	LLI		12
-	-	■	■	■	■	■	■	-	■	■	■	■	■	■	■	■	■	■	■	■	■	LLI		11
-	-	■	■	■	■	■	■	-	■	■	■	■	■	■	■	■	■	■	■	■	■	LLI		10
-	-	■	■	■	■	■	■	-	■	■	■	■	■	■	■	■	■	■	■	■	■	LLI		9
-	-	■	■	■	■	■	■	■	■	■	■	■	■	■	■	■	■	■	■	■	■	LLI		8
-	-	■	■	■	■	■	■	■	■	■	■	■	■	■	■	■	■	■	■	■	■	LLI		7
-	-	■	■	■	■	■	■	■	■	■	■	■	■	■	■	■	■	■	■	■	■	LLI		6
-	-	■	■	■	■	■	■	■	■	■	■	■	■	■	■	■	■	■	■	■	■	LLI		5
-	-	■	■	■	■	■	■	■	■	■	■	■	■	■	■	■	■	■	■	■	■	LLI		4
-	-	■	■	■	■	■	■	■	■	■	■	■	■	■	■	■	■	■	■	■	■	LLI		3
-	-	■	■	■	■	■	■	■	■	■	■	■	■	■	■	■	■	■	■	■	■	LLI		2
-	-	■	■	■	■	■	■	■	■	■	■	■	■	■	■	■	■	■	■	■	■	LLI		1
2	1																							

## Детский пуловер “Theory of braids”

### Схема №2 формирования линии плеча для размера 18-24 мес.



Схема формирования оката рукава для размера 18-24 мес.



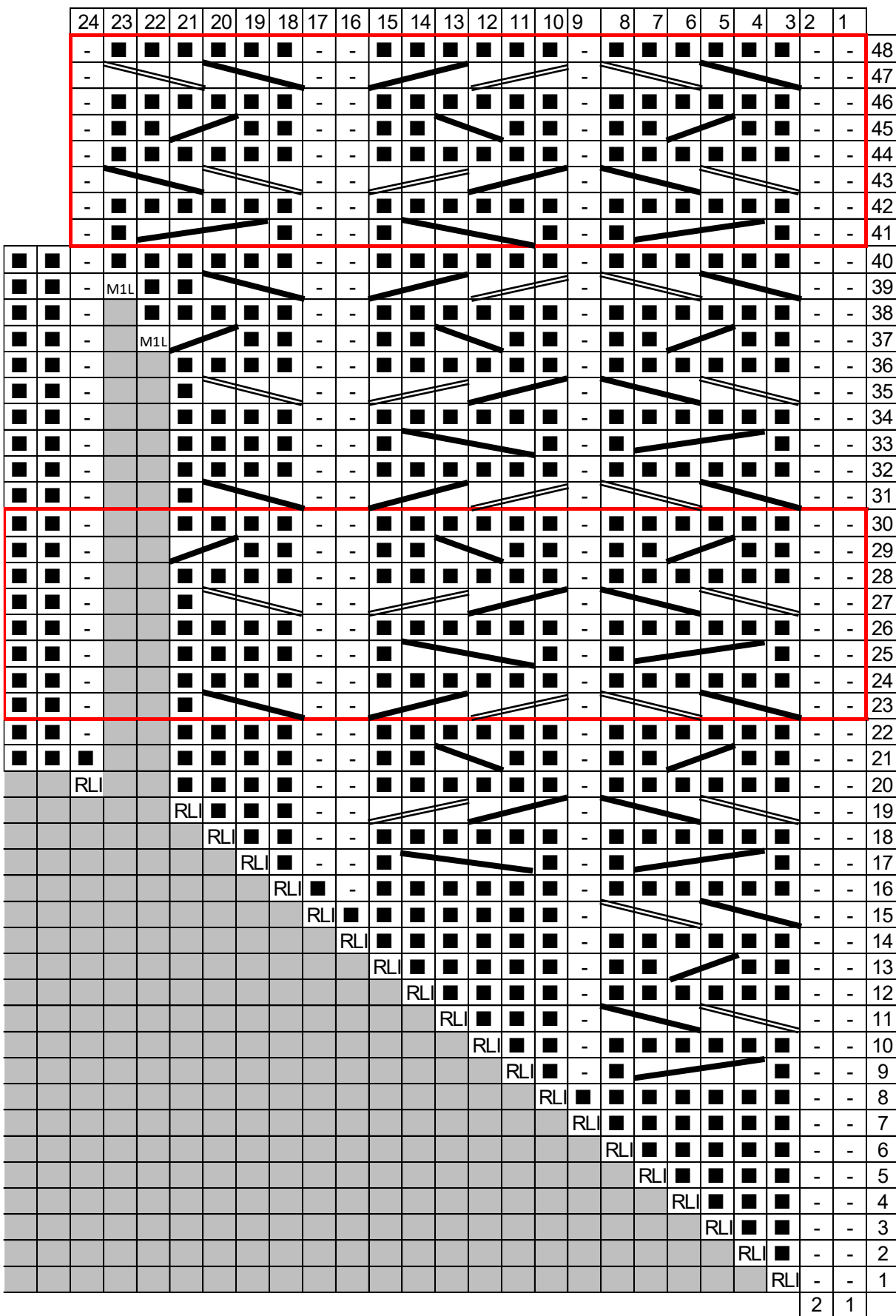
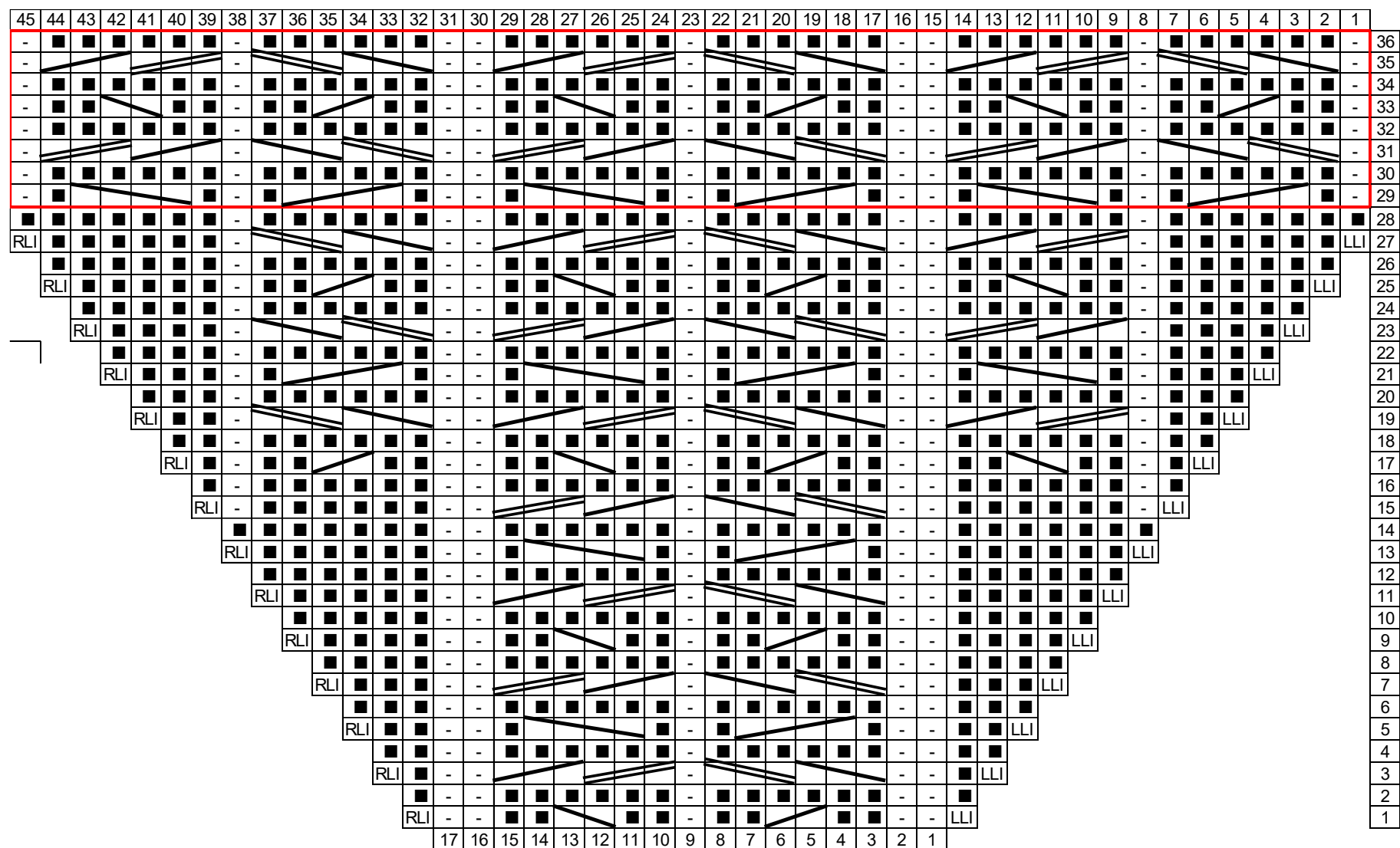

# Детский пуловер "Theory of braids"

Схема №1 формирования линии плеча для размера 3 года

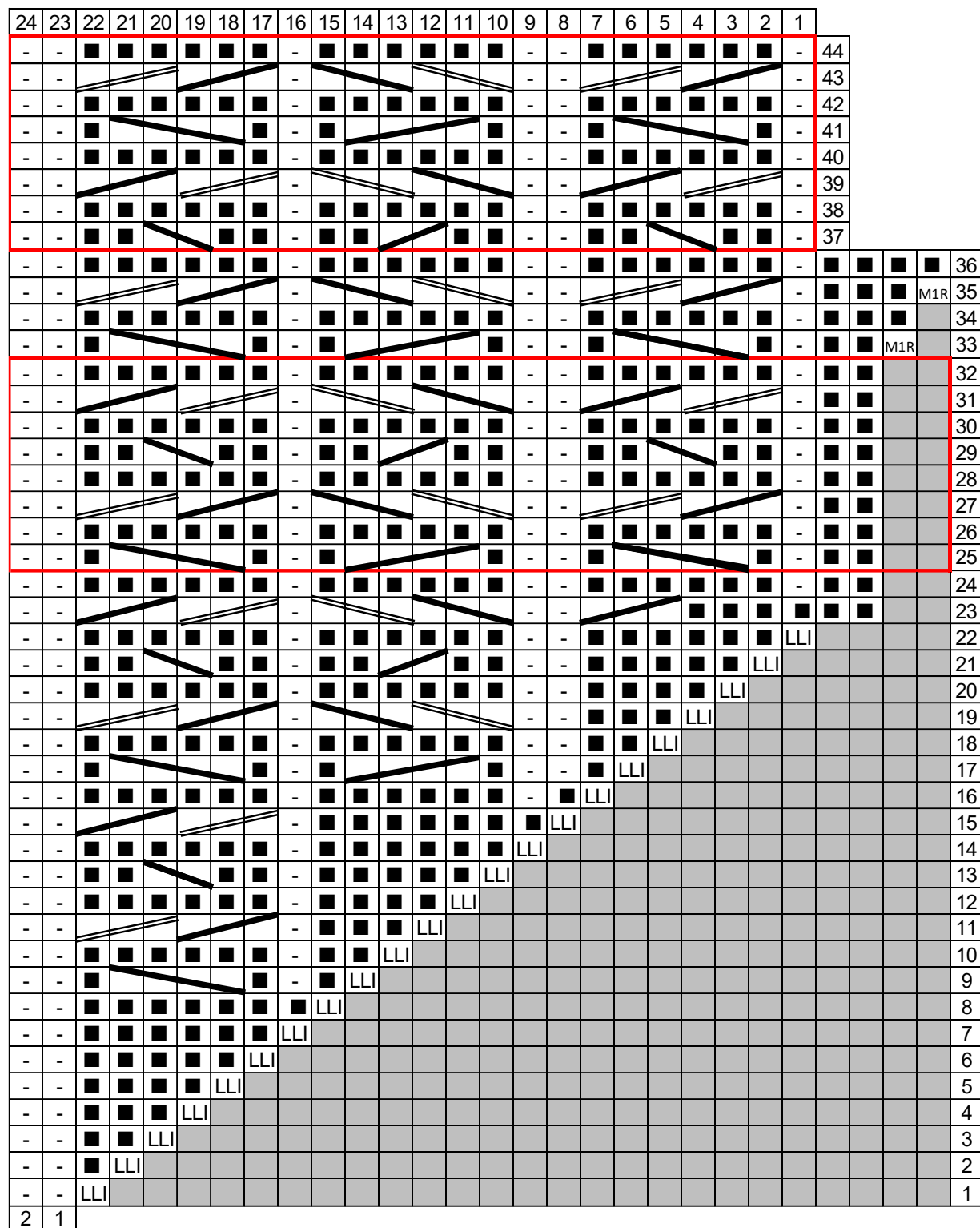

### Схема №2 формирования линии плеча для размера 3 года



Схема формирования оката рукава для размера 3 года



# Детский пуловер "Theory of braids"

Схема №1 формирования линии плеча для размера 4 года

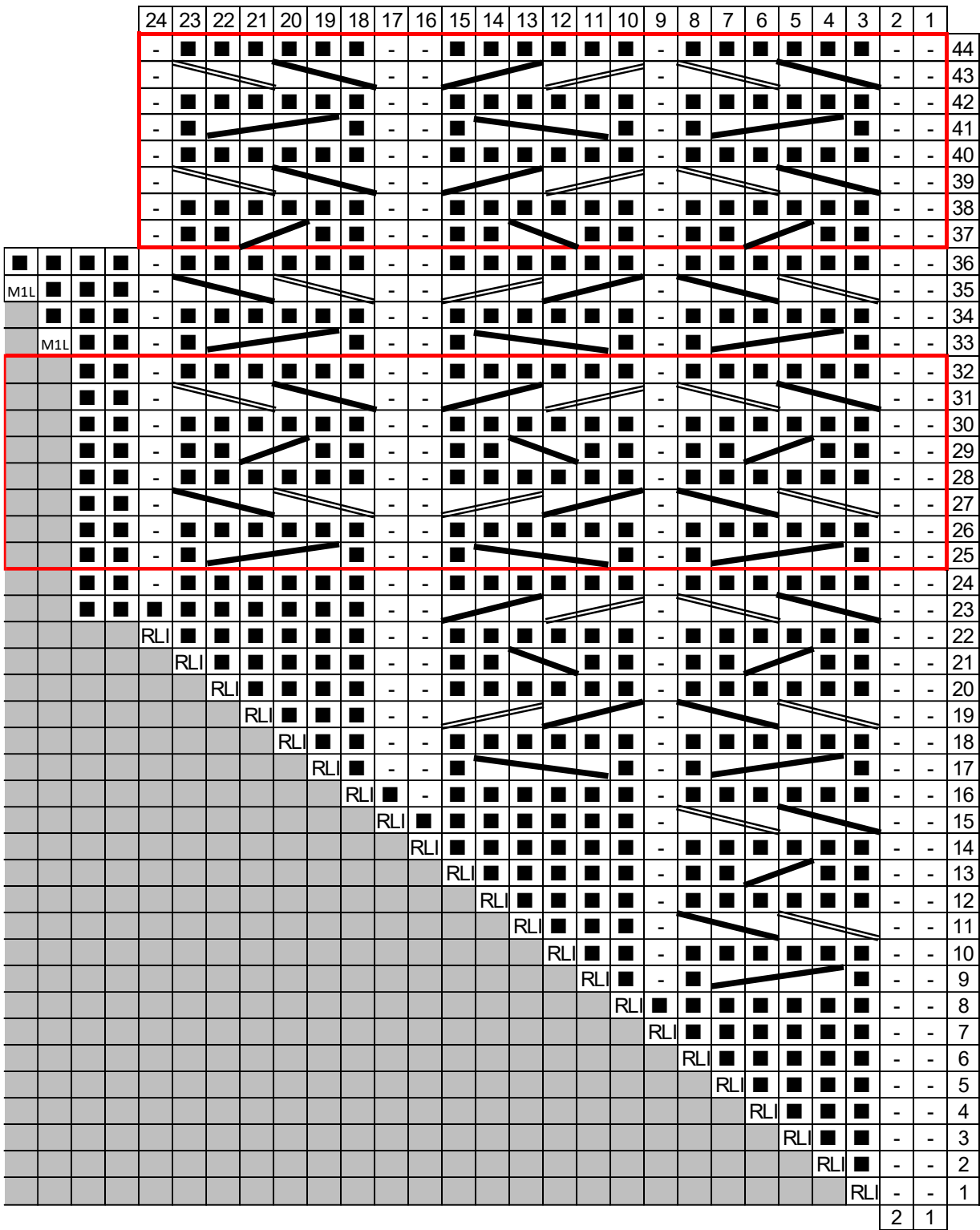
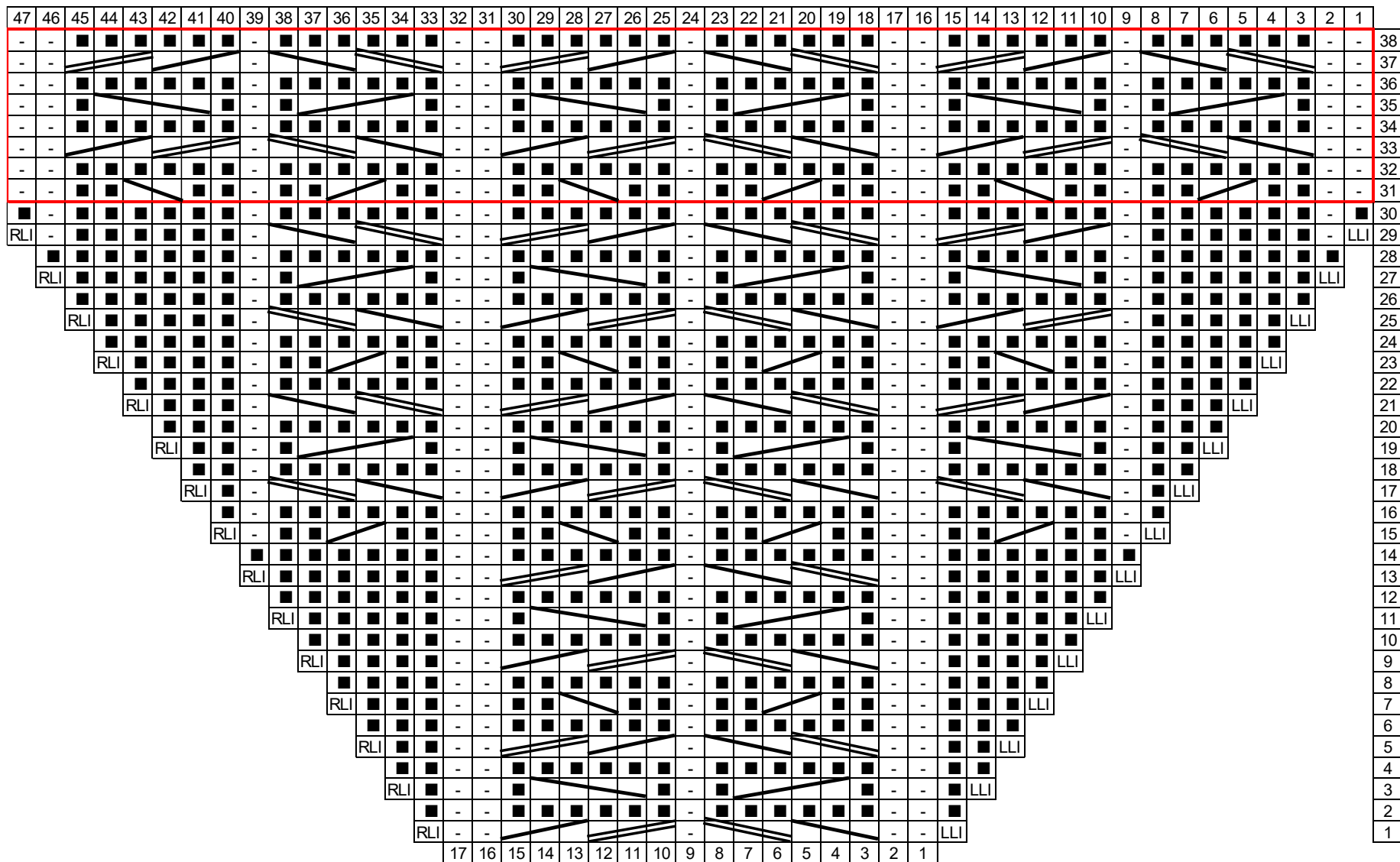
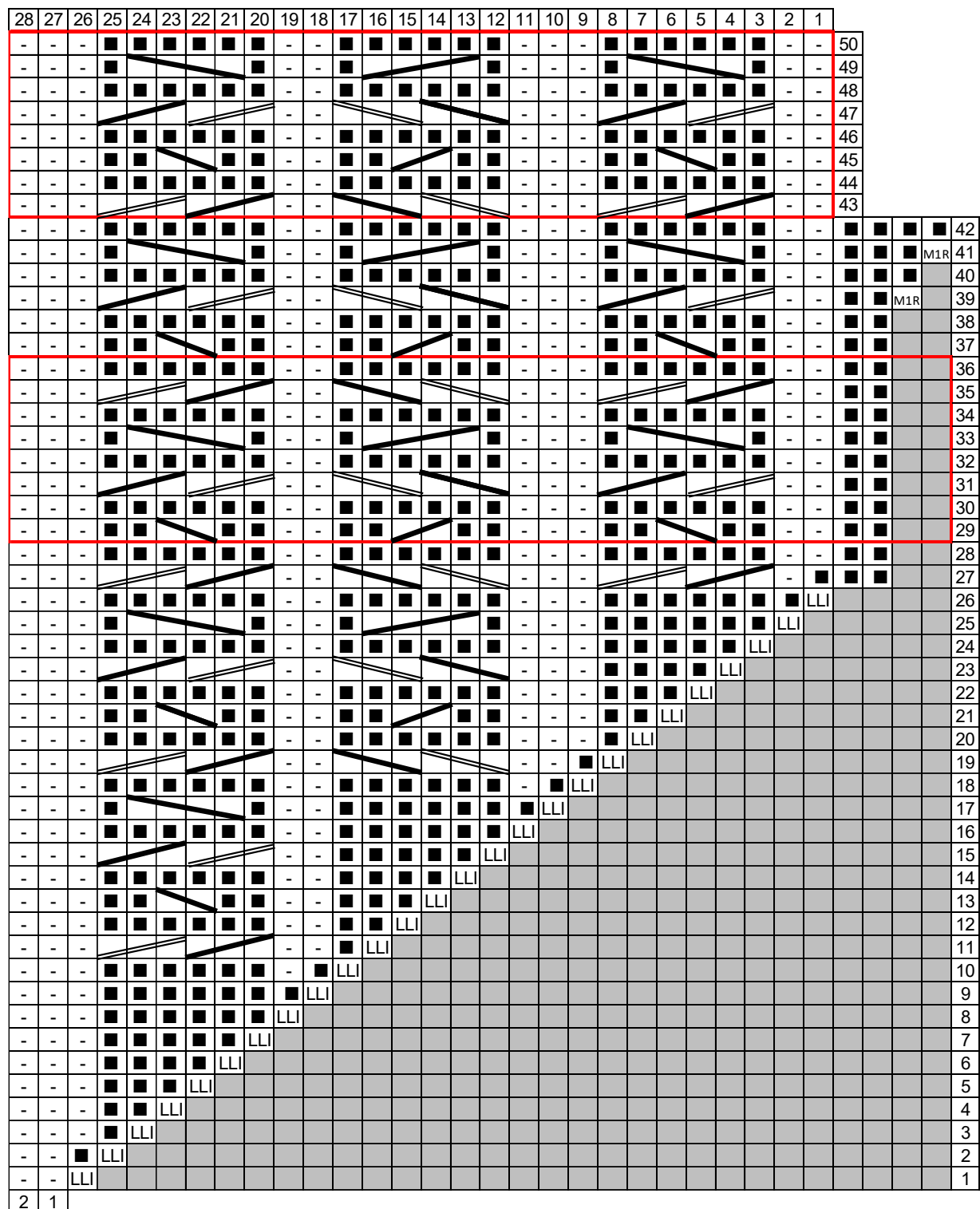



### Схема №2 формирования линии плеча для размера 4 года

[illegible]

Схема формирования оката рукава для размера 4 года

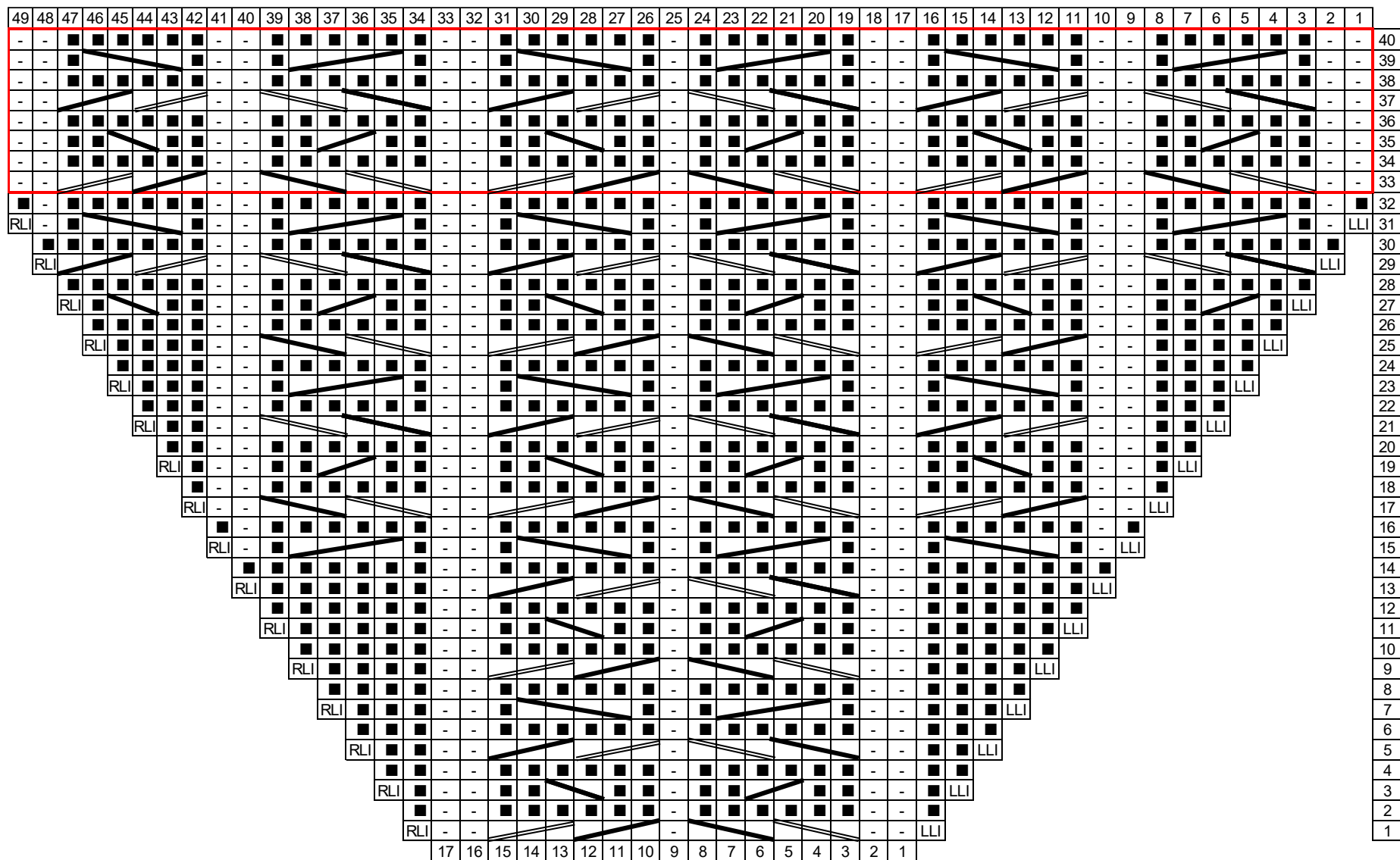

## Схема №1 формирования линии плеча для размера 5 лет

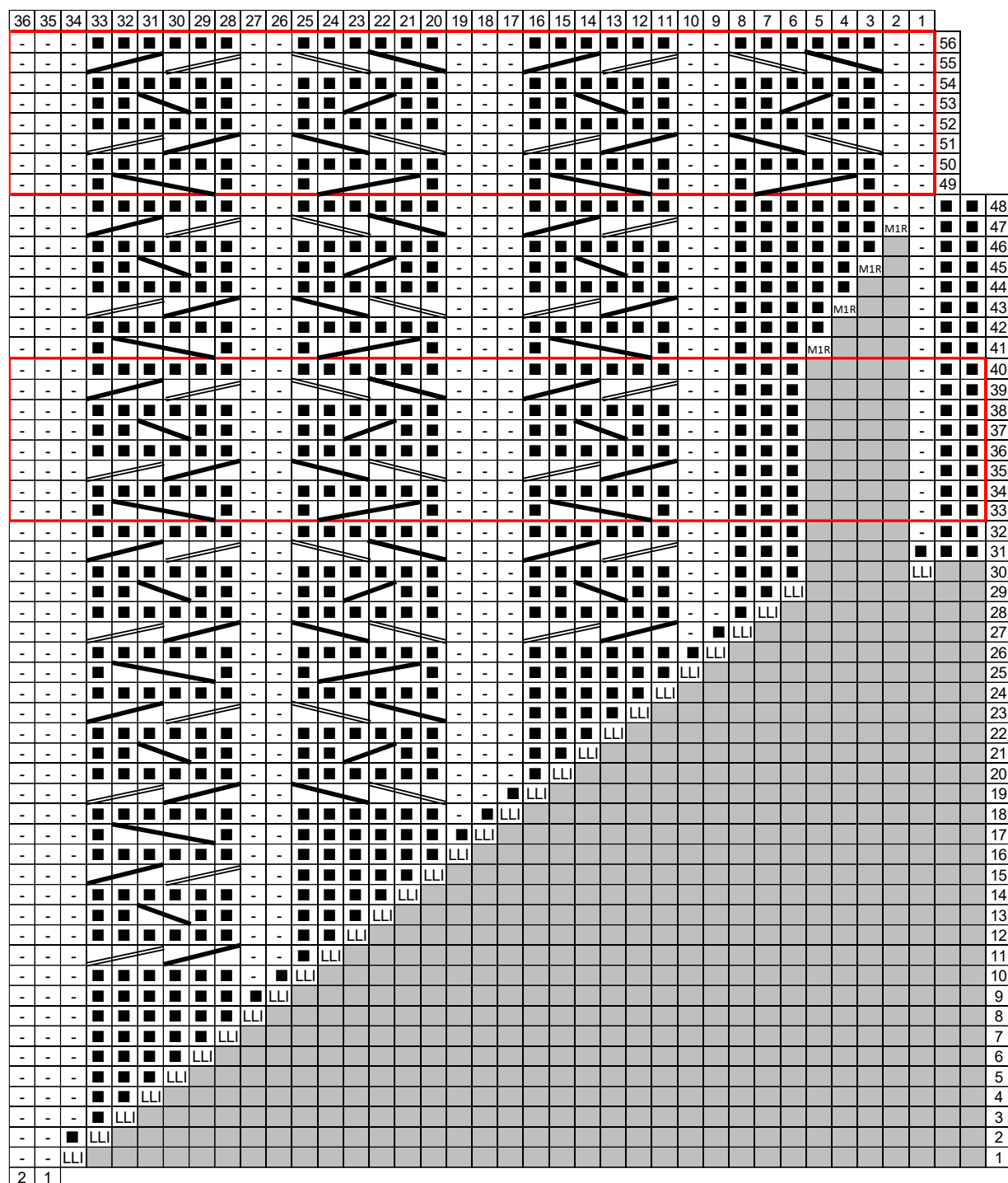

## Схема №2 формирования линии плеча для размера 5 лет





Схема формирования оката рукава для размера 5 лет



## Схема №1 формирования линии плеча для размера 6-7 лет

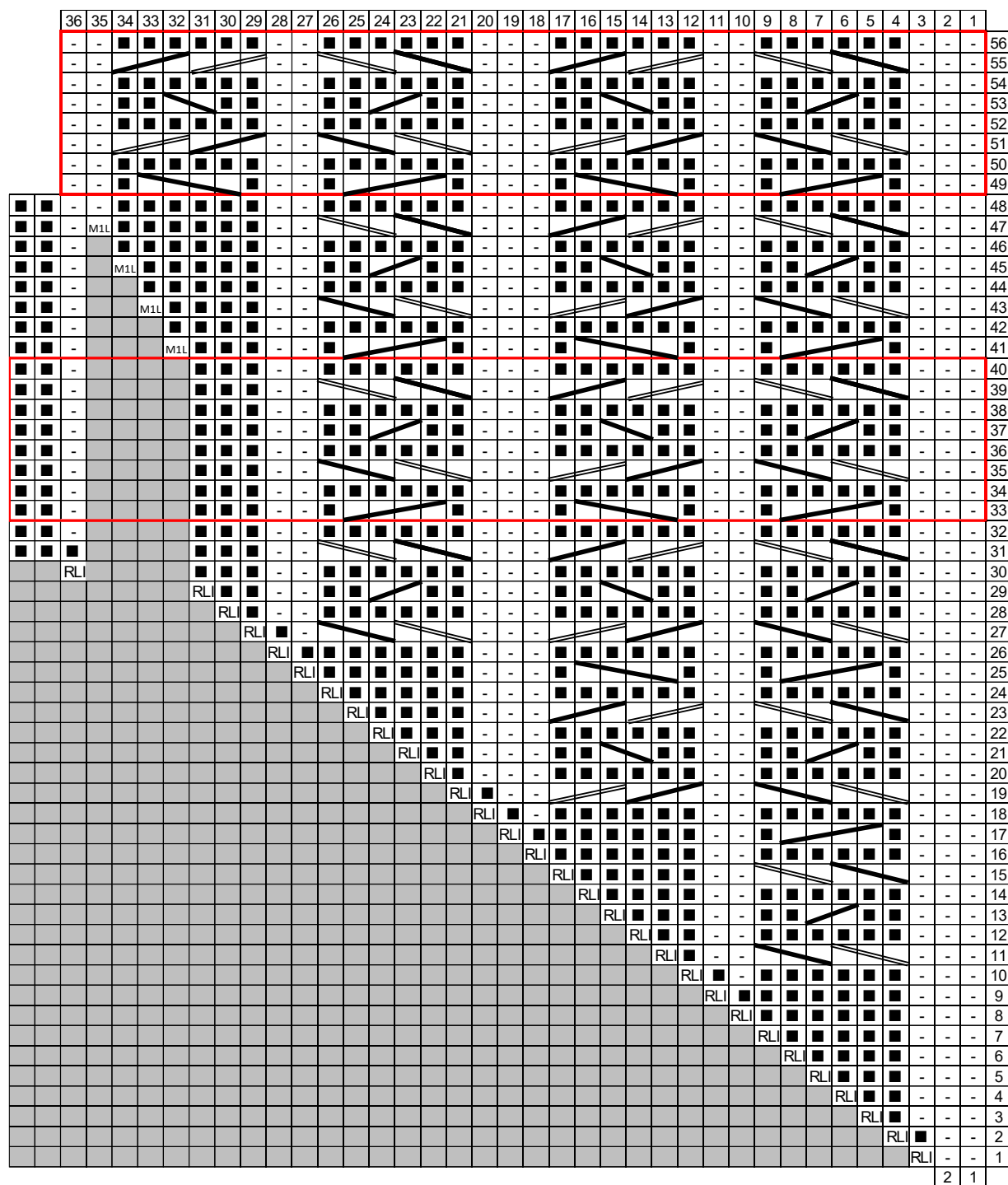
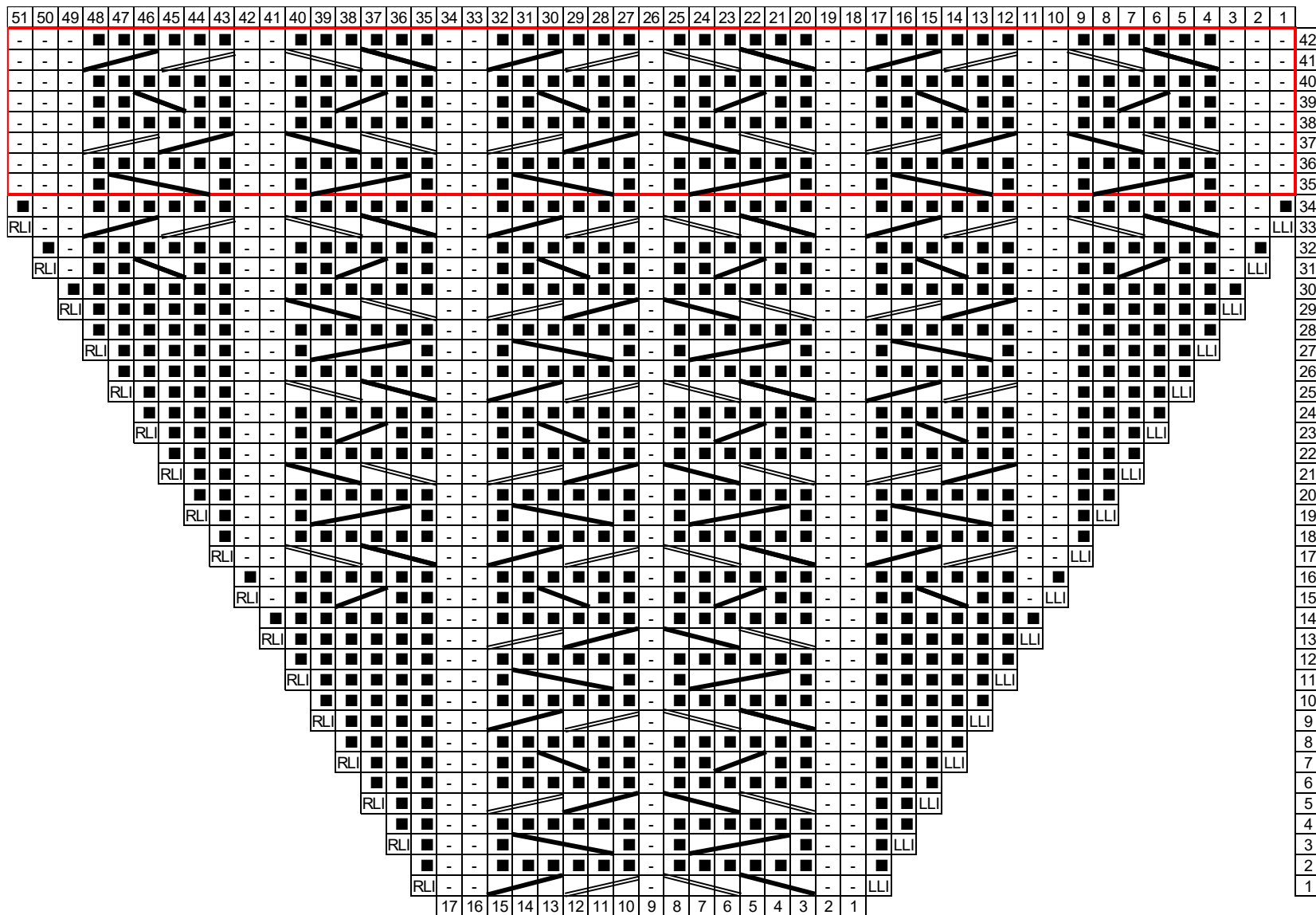
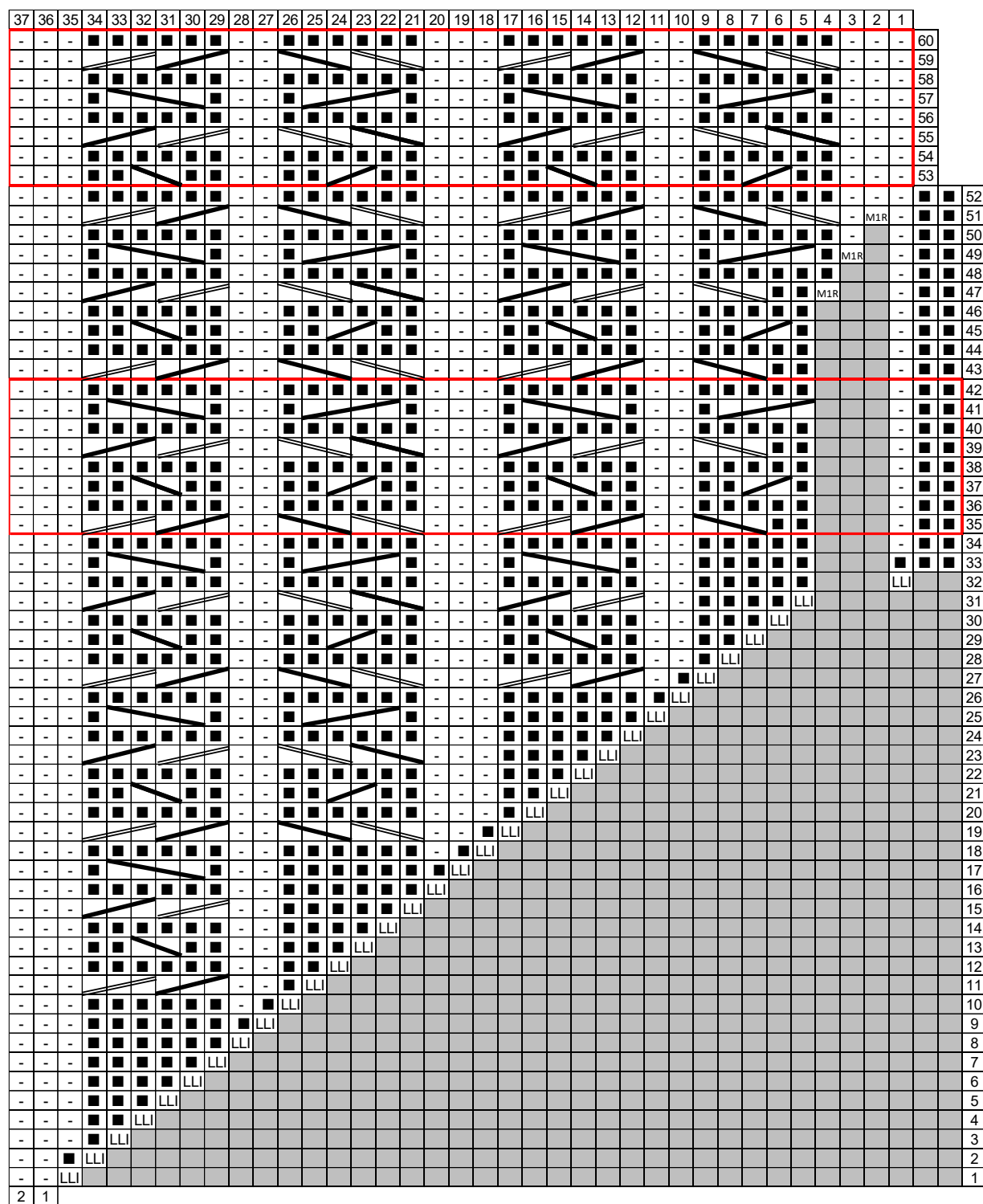

## Схема №2 формирования линии плеча для размера 6-7 лет



Схема формирования оката рукава для размера 6-7 лет



## Схема №1 формирования линии плеча для размера 8-9 лет



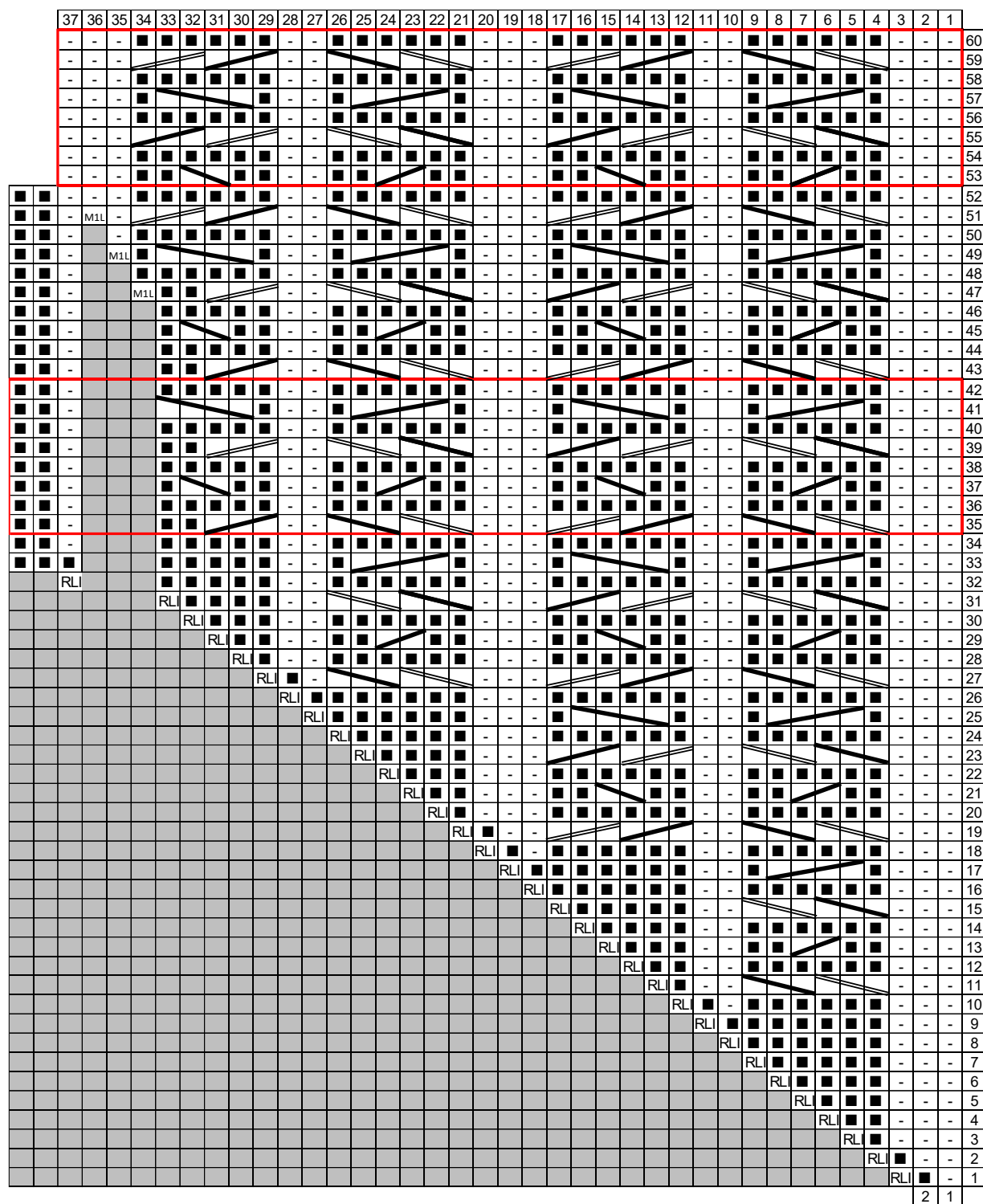
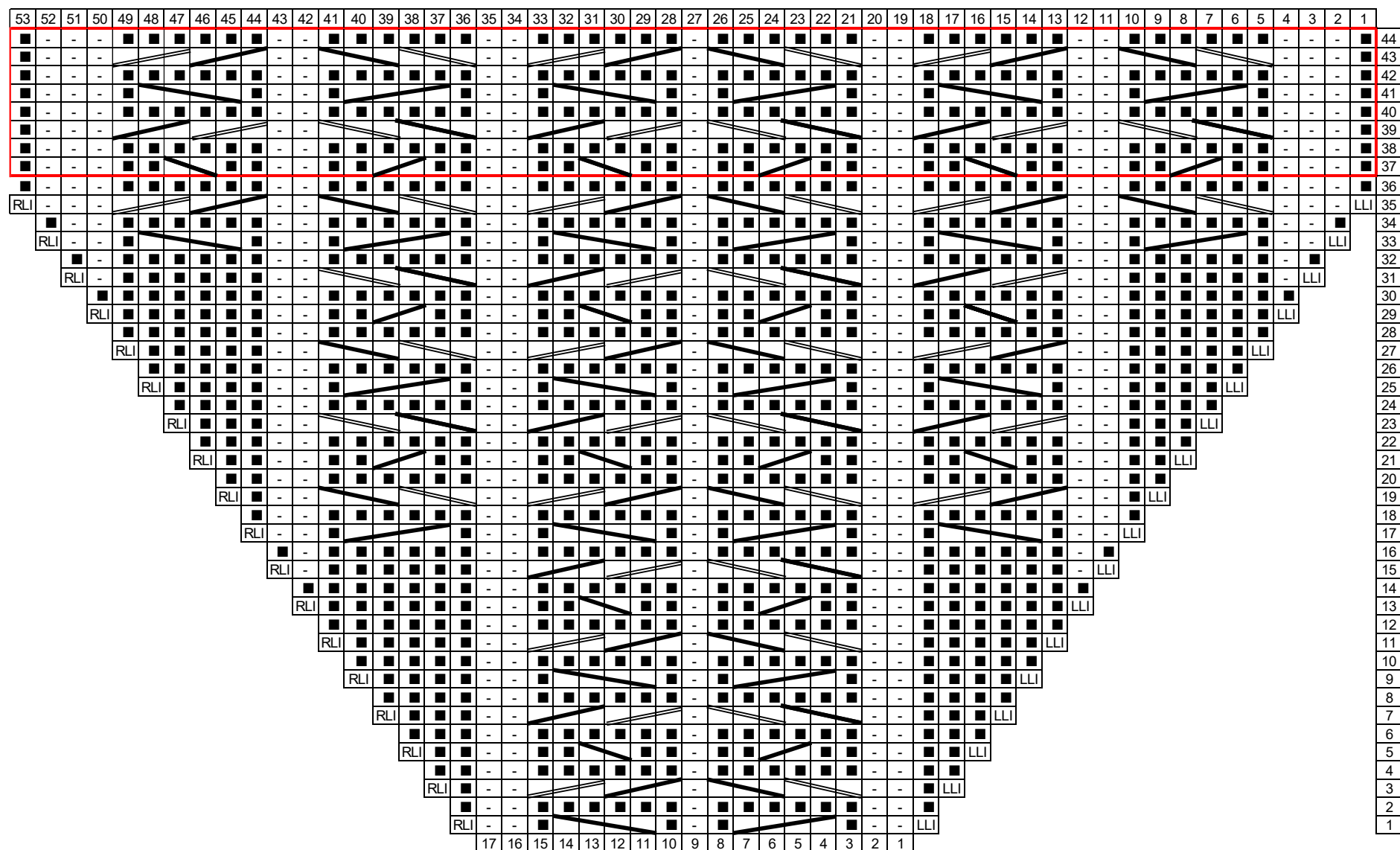
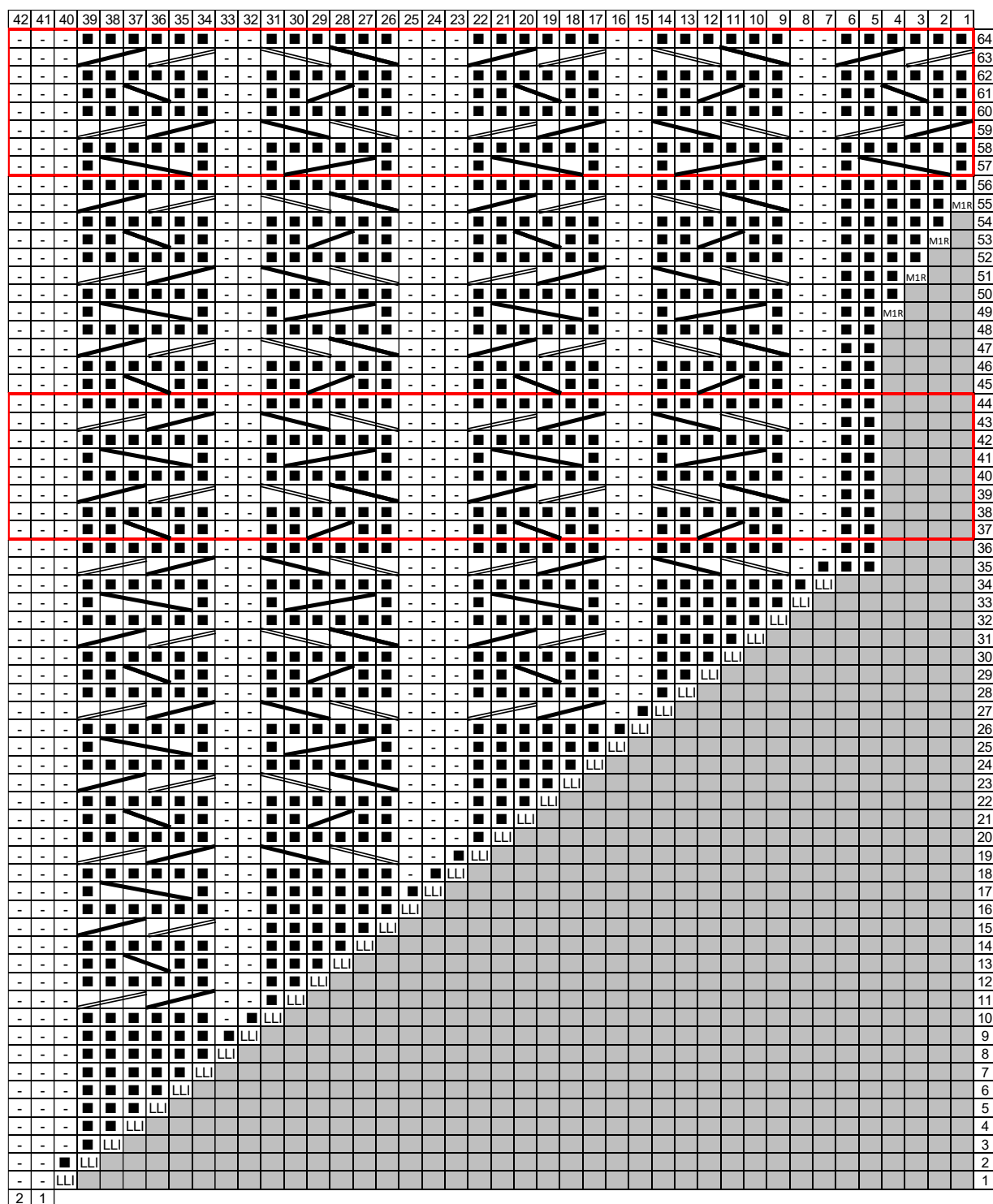

## Схема №2 формирования линии плеча для размера 8-9 лет



Схема формирования оката рукава для размера 8-9 лет



## Схема №1 формирования линии плеча для размера 10-12 лет

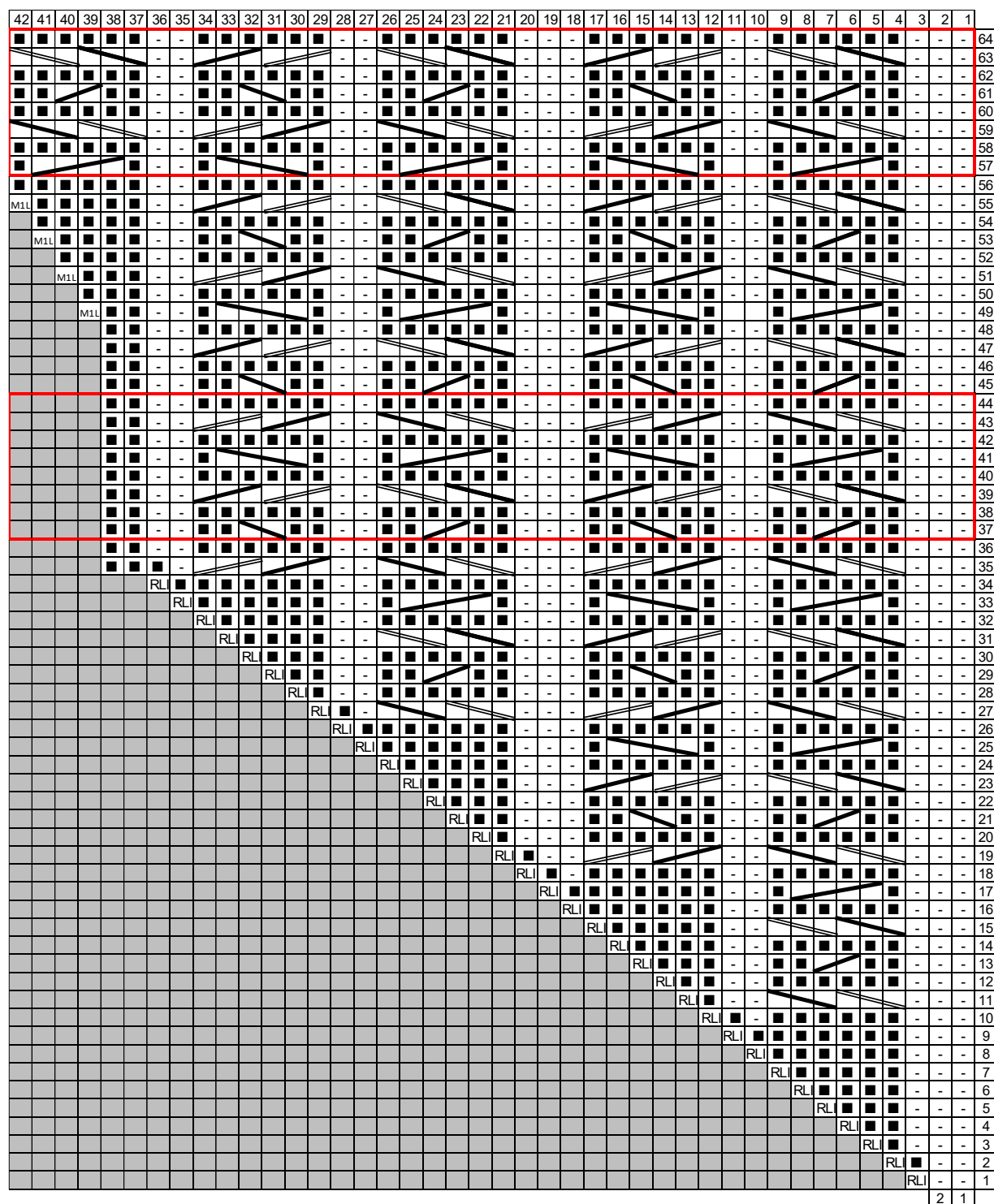
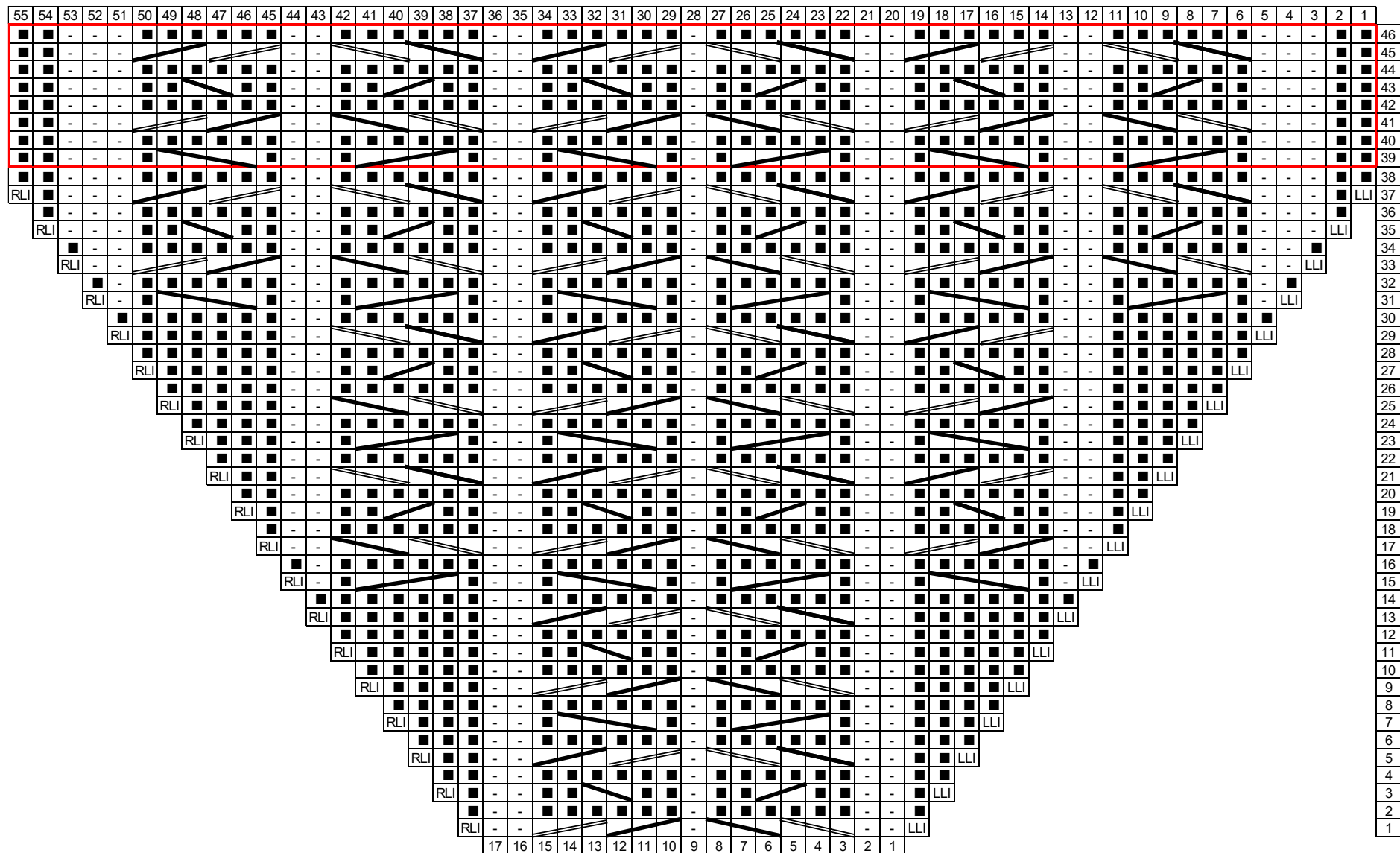
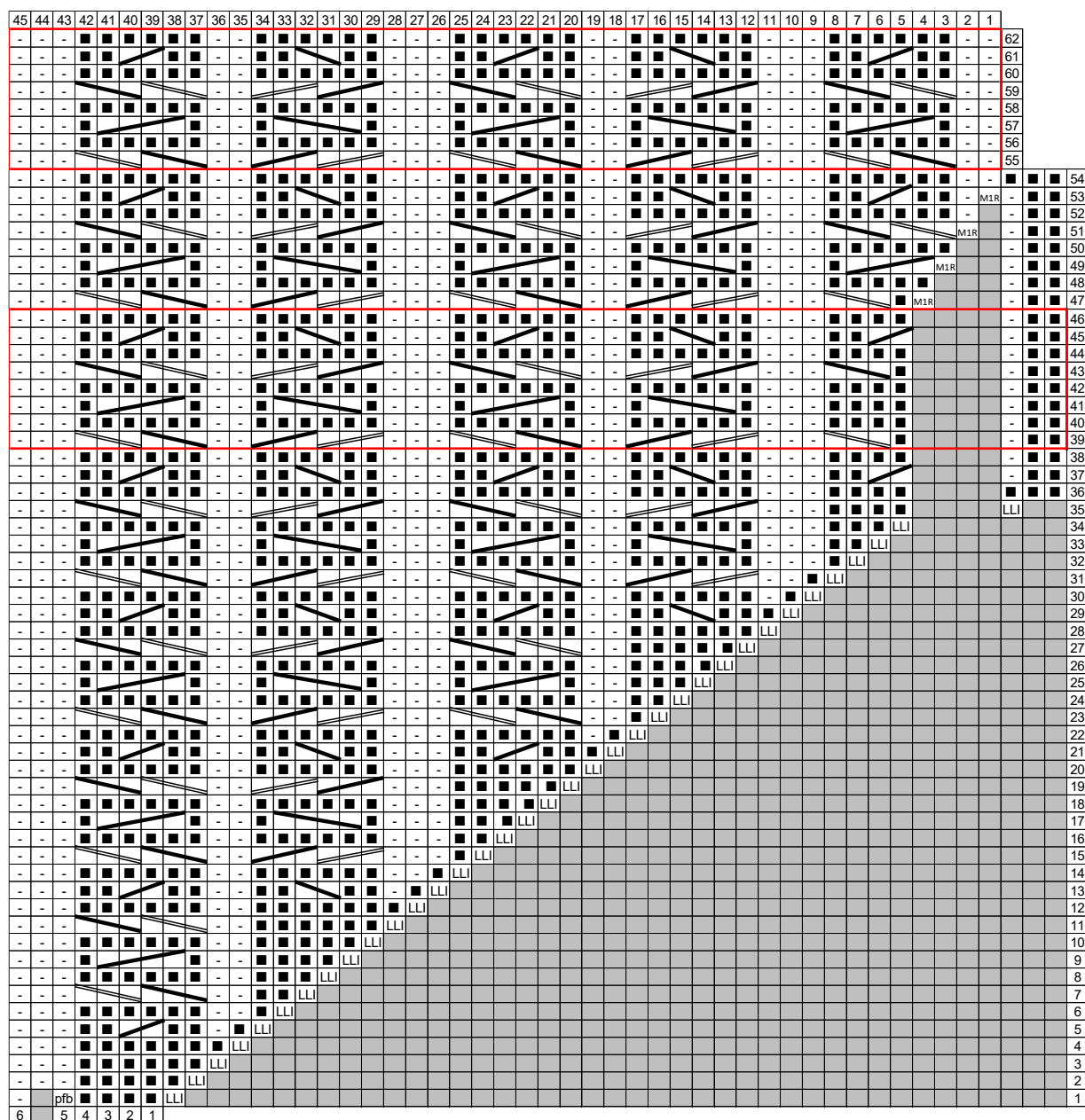

## Схема №2 формирования линии плеча для размера 10-12 лет



Схема формирования оката рукава для размера 10-12 лет





## Схема №1 формирования линии плеча для размера 12-14 лет

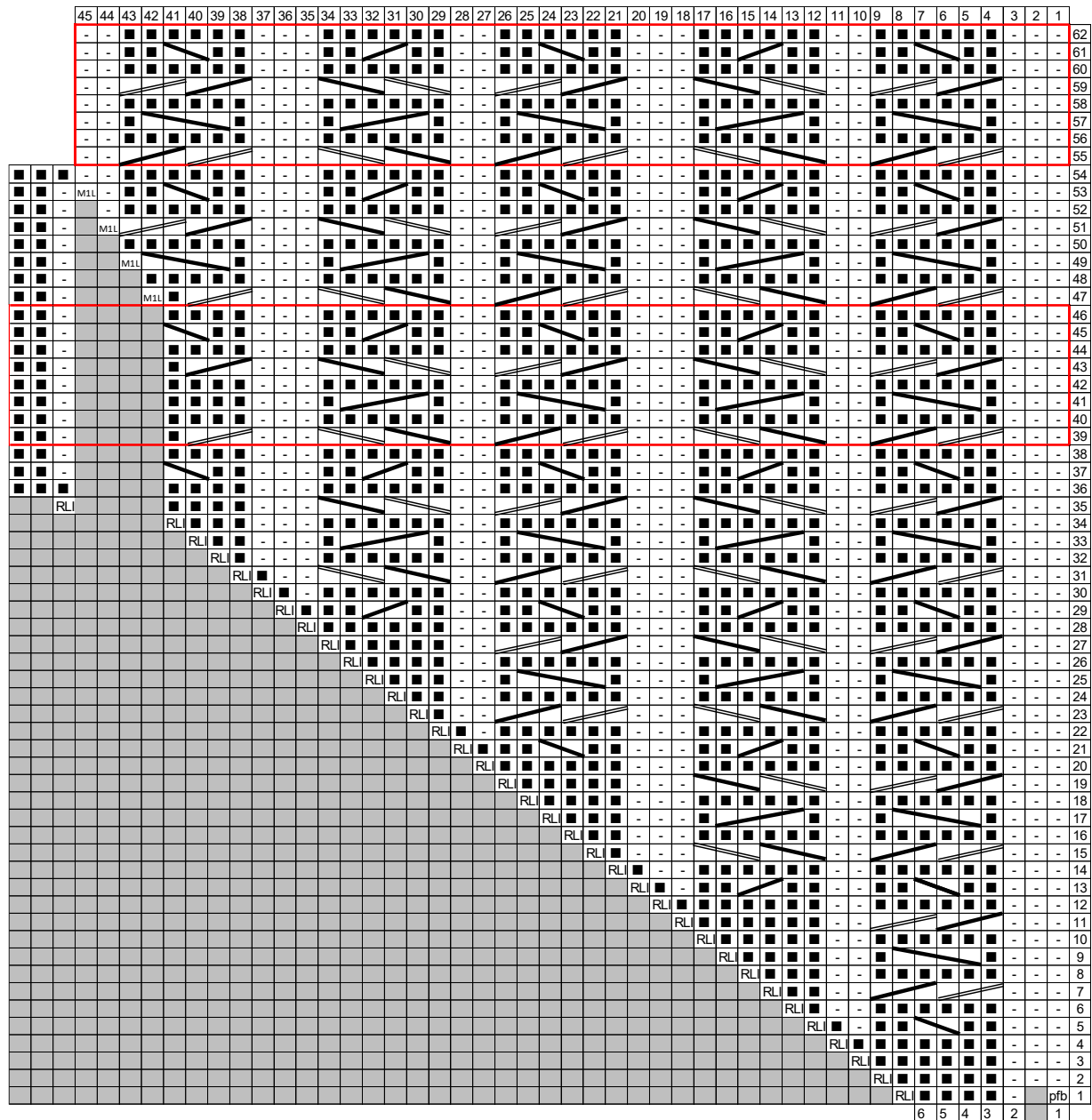
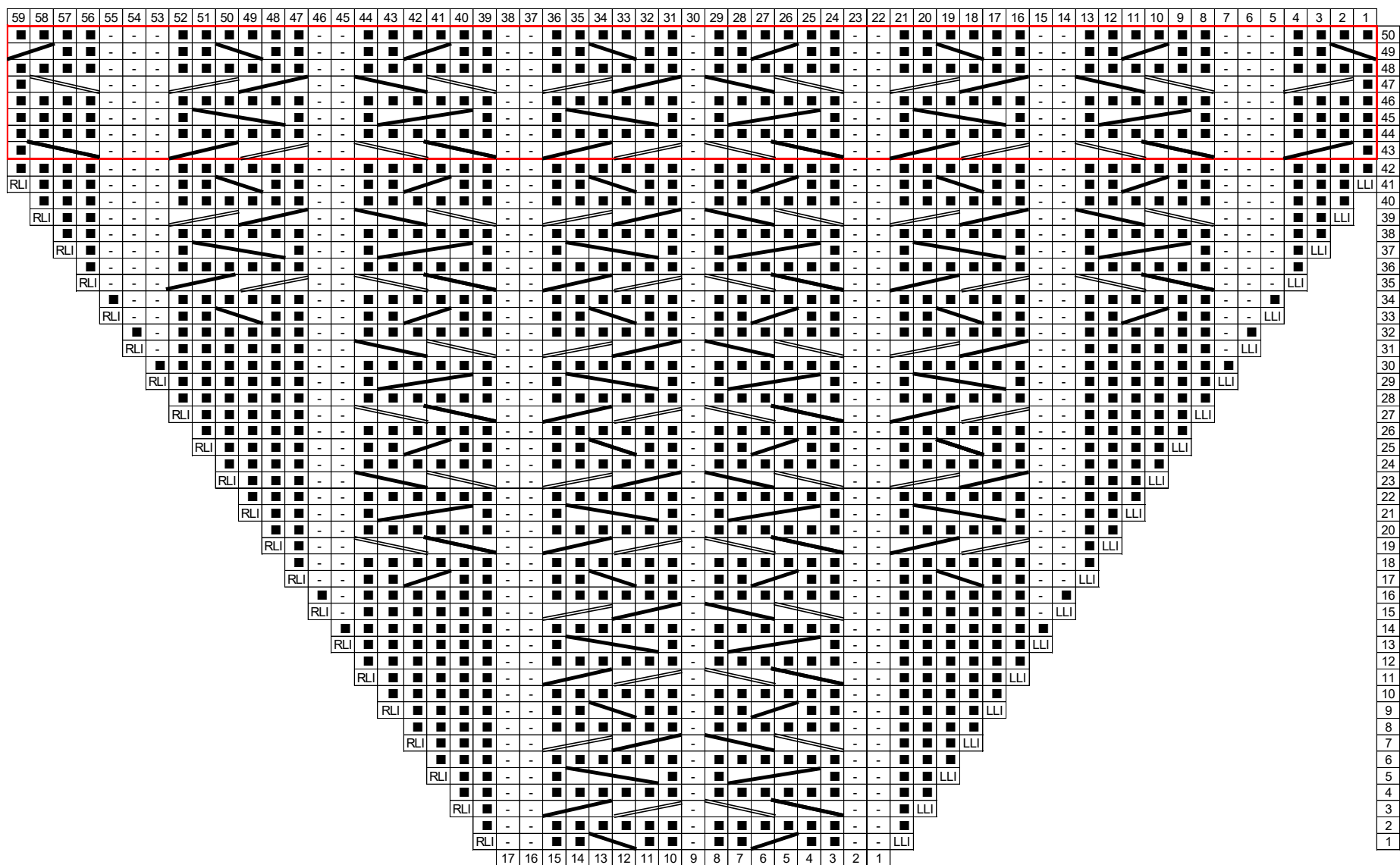
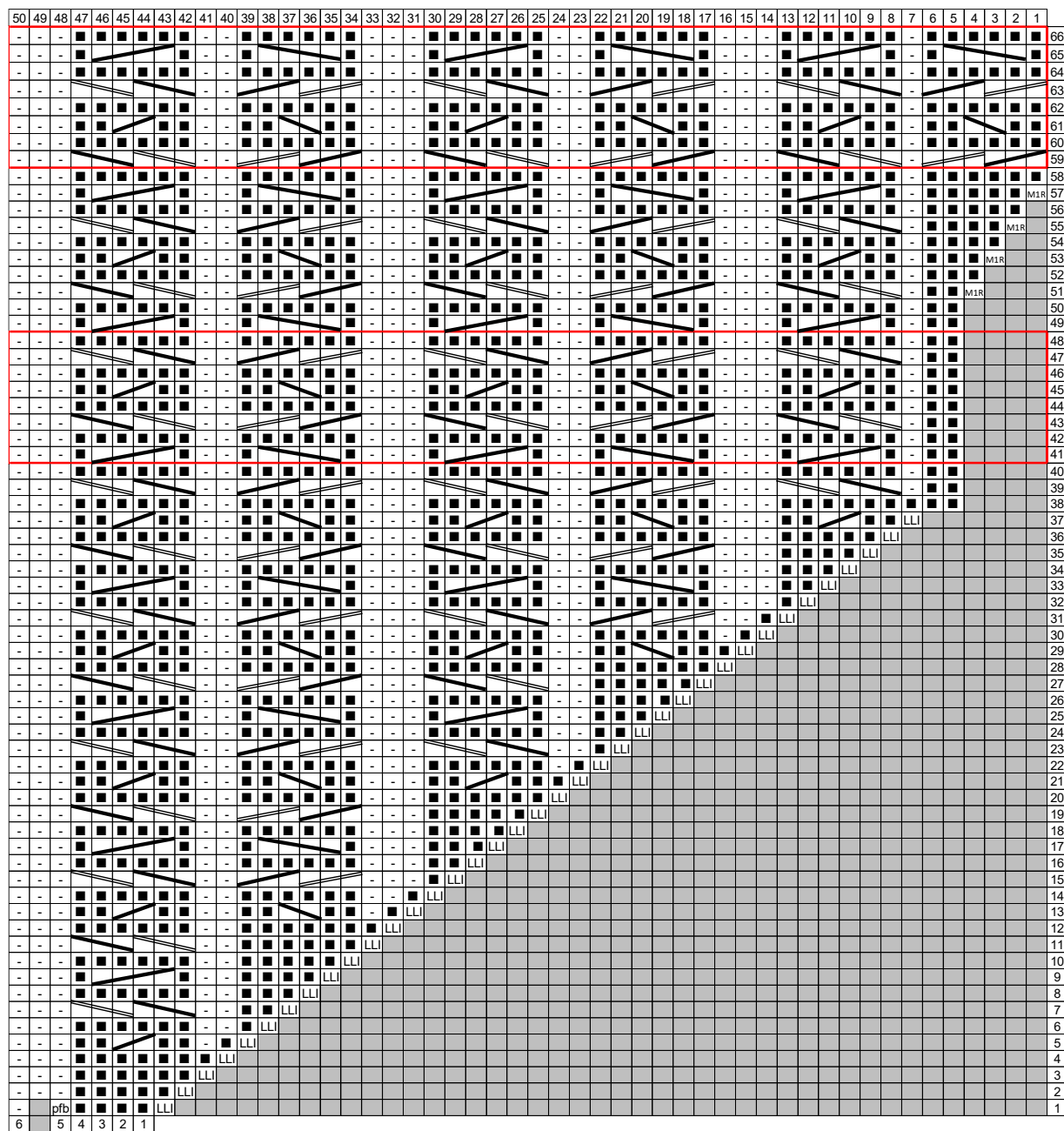

## Схема №2 формирования линии плеча для размера 12-14 лет











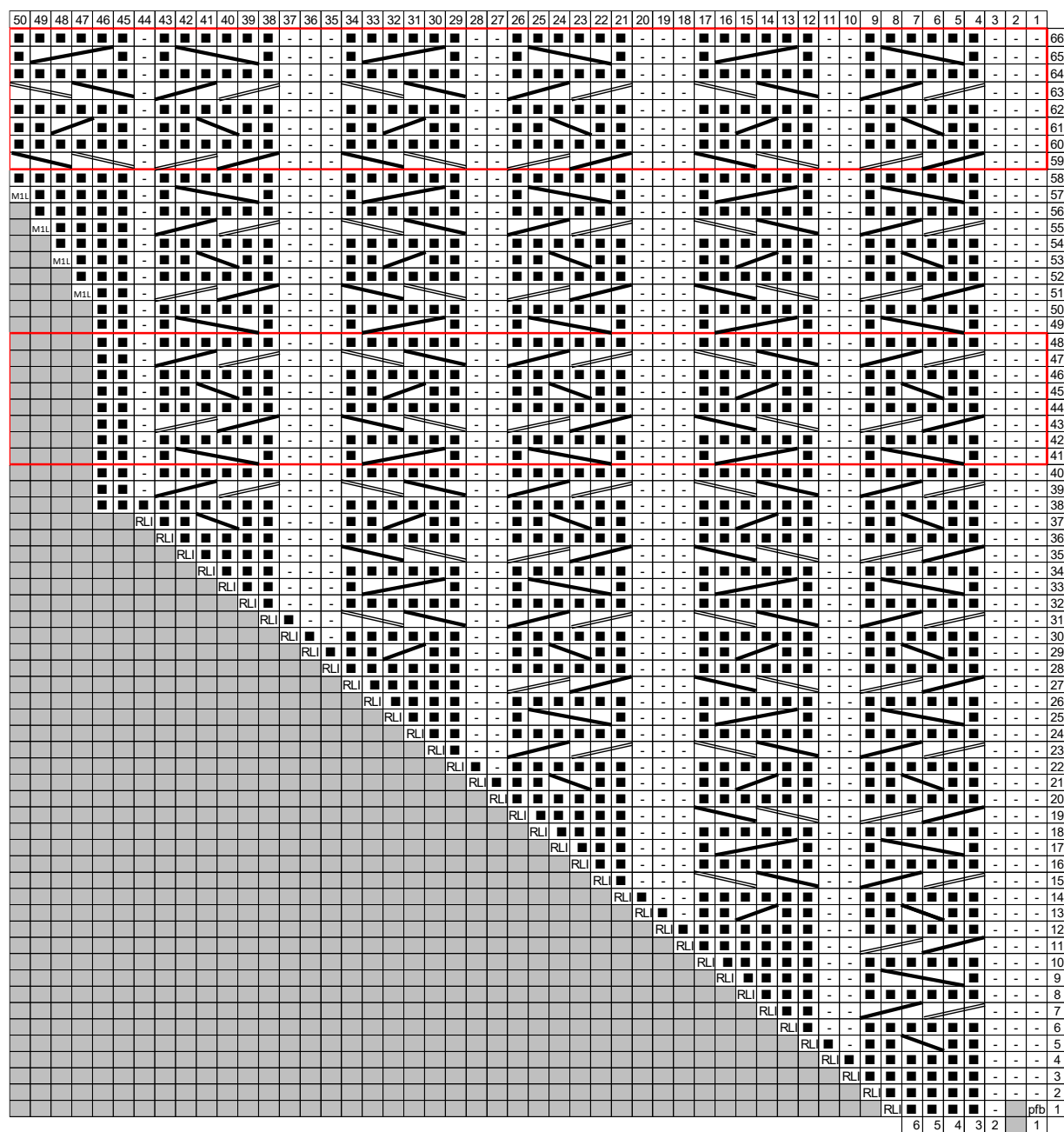
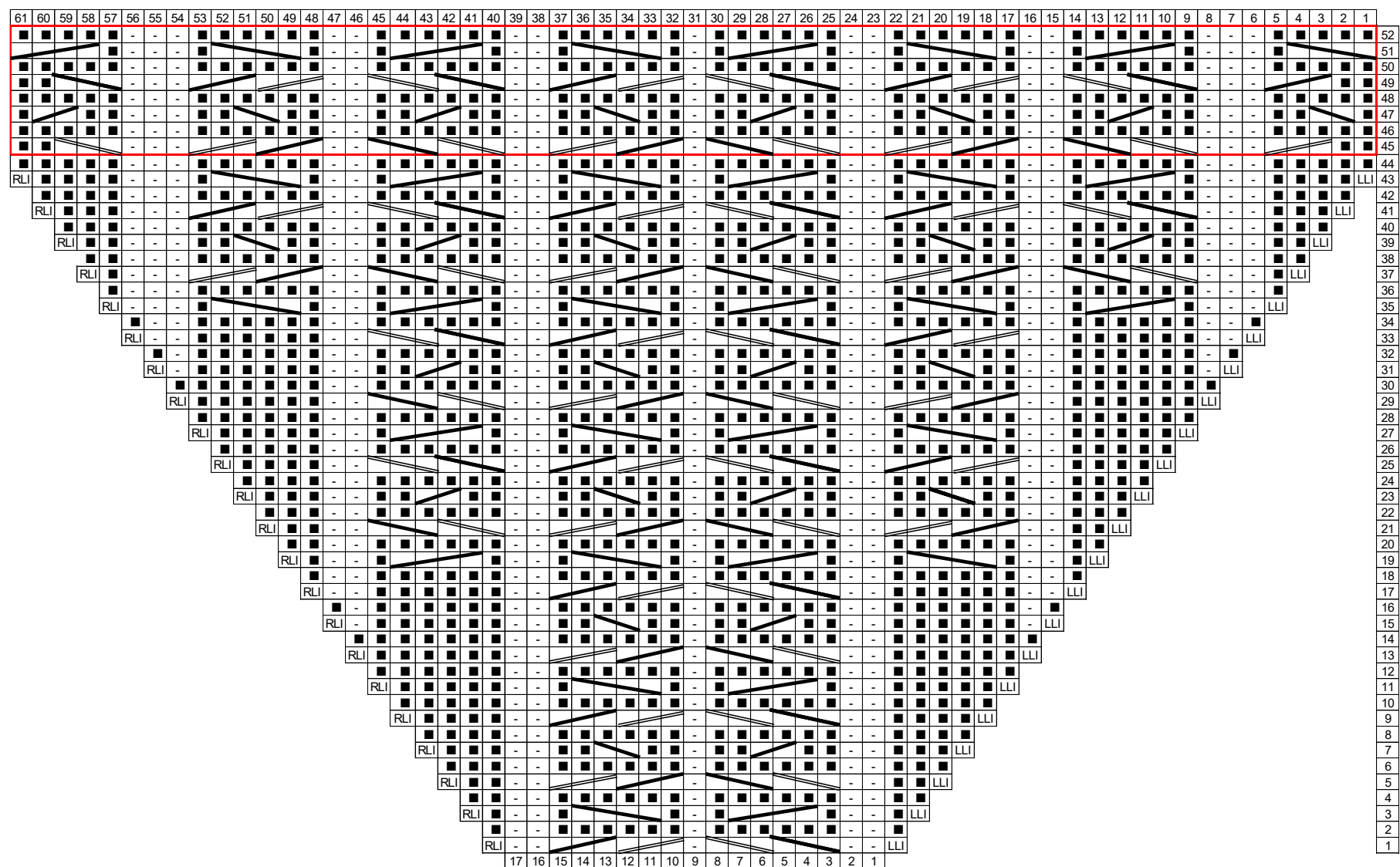

Схема формирования оката рукава для размера 12-14 лет



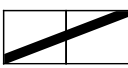

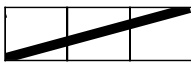
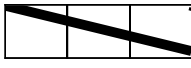

## Условные обозначения:

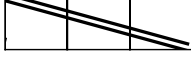
	лицевая петля
	изнаночная петля
	нет петли
	1 петлю снять на доп. спицу ЗА вязанием, 1 лиц., провязать лицевой петлю с доп. спицы
	1 петлю снять на доп. спицу ПЕРЕД вязанием, 1 лиц., провязать лицевой петлю с доп. спицы
	2 петли снять на доп. спицу ЗА вязанием, 1 лиц., провязать лицевыми петли с доп. спицы
	1 петлю снять на доп. спицу ПЕРЕД вязанием, 2 лиц., провязать лицевой петлю с доп. спицы
	2 петли снять на доп. спицу ЗА вязанием, 2 лиц., провязать лицевыми петли с доп. спицы
	2 петли снять на доп. спицу ПЕРЕД вязанием, 2 лиц., провязать лицевыми петли с доп. спицы
	1 петлю снять на доп. спицу ЗА вязанием, 2 лиц., провязать лицевой петлю с доп. спицы
	2 петли снять на доп. спицу ПЕРЕД вязанием, 1 лиц., провязать лицевыми петли с доп. спицы

*Пожалуйста, уважайте мои авторские права, которые принадлежат и будут принадлежать всегда только мне.*

*Данное описание предназначено **только** для личного использования.*

*Коммерческое использование описания данной модели в любом виде запрещено, равно как и распространение на других ресурсах в интернете либо в печатных изданиях.*

*Если Вы заинтересованы в публикации данного описания, пожалуйста, обратитесь ко мне для обсуждения условий публикации.*

С уважением,

Пельх Наталья

[knitting@ukr.net](mailto:knitting@ukr.net)

<http://www.ravelry.com/designers/pelykh-natalie>

<https://www.instagram.com/knitforsweet/>



# Детский пуловер “Theory of braids”

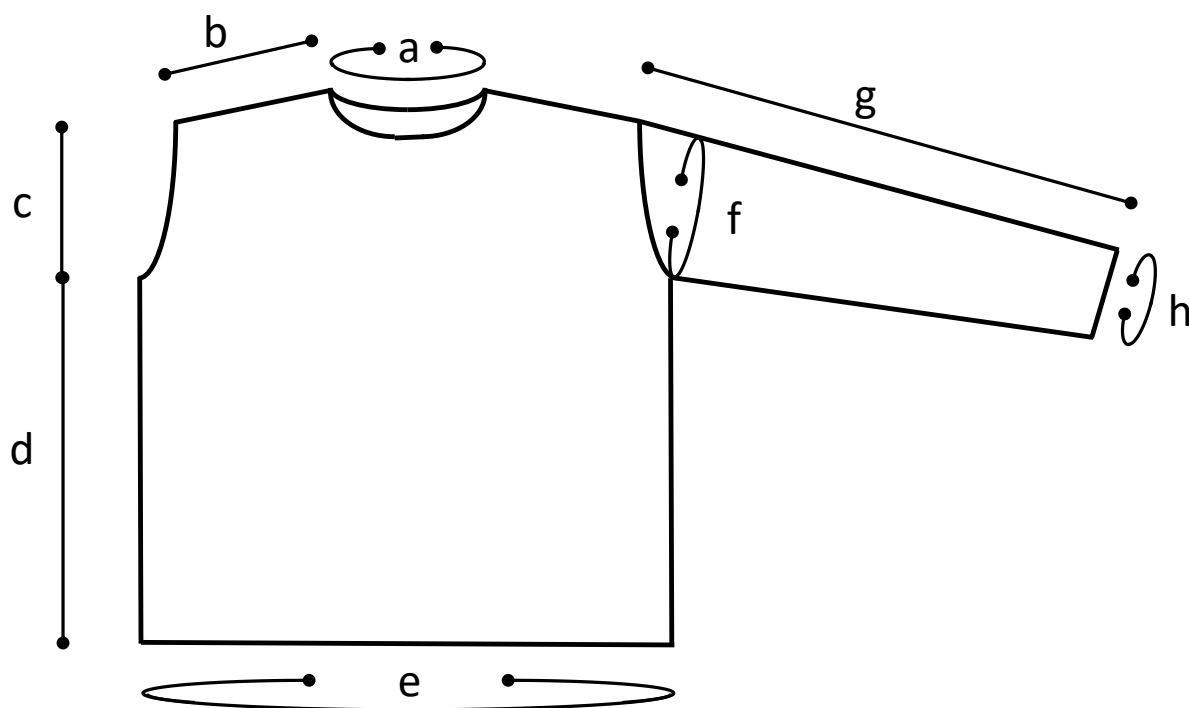

	a, см	b, см	c, см	d, см	e, см	f, см	g, см	h, см
<b>12 мес.</b>	36,2	7	11	18	68	22	20	19,2
<b>18-24 мес.</b>	36,2	7,5	12	21	69	21	22	19,6
<b>3 года</b>	36,2	8	12,5	25	71	21	24	19,6
<b>4 года</b>	37,7	8,5	13,5	30	79	22	25	21,2
<b>5 лет</b>	37,7	9	14	35	89	23	27	21,5
<b>6-7 лет</b>	37,7	10	14,5	37	91	24	28	23,1
<b>8-9 лет</b>	40,5	10,5	16	40	100	27	30	24,6
<b>10-12 лет</b>	40,5	11	17,5	44	105	27	33	25,0
<b>12-14 лет</b>	46,2	11,5	19	51	112	29	37	25,4

